

INFORME MENSUAL DE LA SITUACIÓN DE MERCADO DEL SECTOR DEL ACEITE DE OLIVA Y LA ACEITUNA DE MESA



CAMPAÑA 2023/24
Datos a 31 de julio de 2024

El **Sistema de Información de los Mercados Oleícolas (SIMO)** es un sistema de información en base informática, gestionado por el MAPA a través de la Agencia de Información y Control Alimentarios (AICA), que contiene el censo nacional de instalaciones y operadores oleícolas y la información de mercados resultante de las declaraciones obligatorias establecidas en el Real Decreto 861/2018, de 13 de julio. El presente INFORME MENSUAL pone a disposición de la totalidad del sector olivarero los datos consolidados de mercado de aceite de oliva, aceite de orujo de oliva y aceituna de mesa relativos al mes anterior al que se realiza esta publicación.

Aviso legal: Esta información puede ser utilizada en parte o en su integridad, sin necesidad de autorización expresa, siempre que se cite la fuente de los documentos objeto de la reutilización.

Elaboración: Subdirección General de Cultivos Herbáceos, Industriales y Aceite de Oliva. Dirección General de Producciones y Mercados Agrarios. Ministerio de Agricultura, Pesca y Alimentación.

ÍNDICE

Glosario

- I. MERCADO DEL ACEITE DE OLIVA
 1. Balance de existencias físicas
 2. Cuadros y gráficos comparativos de las últimas cinco campañas (I)
 3. Cuadros y gráficos comparativos de las últimas cinco campañas (II)
 4. Cuadros acumulados
 5. Gráficos comparativos con la media de las últimas cuatro campañas
 6. Almazaras. Balance de campaña
 7. Almazaras. Aceite producido en almazaras
 8. Almazaras. Almazaras por tipo. Producción
 9. Almazaras. Producción por campañas y tipo
 10. Almazaras. Resumen anual de salidas netas de aceite
 11. Almazaras. Aceituna molturada
 12. Envasadoras, refinerías y operadores. Existencias por calidades
 13. Envasadoras, refinerías y operadores. Resumen anual de existencias – Aceites de oliva
 14. Envasadoras, refinerías y operadores. Resumen anual de existencias – Aceites de orujo
 15. Envasadoras, refinerías y operadores. Número de empresas que envían datos
 16. Extractoras. Existencias de aceite de orujo crudo
 17. Extractoras. Existencias de orujo graso

- II. MERCADO DE LA ACEITUNA DE MESA
 18. Origen y destino de los recursos del mercado de aceituna de mesa
 19. Balance detallado por variedades
 20. Entamadoras. Balance detallado de campaña
 21. Entrada mensual de aceituna cruda neta (por meses)
 22. Entrada de aceituna cruda neta por tipo de empresa
 23. Detalle de producción de aceituna por procedencia
 24. Comparación de entradas de aceituna cruda entre campañas
 25. Envasadoras de aceituna de mesa. Balance detallado de campaña

Glosario

AOVE: Aceite de Oliva Virgen Extra

AOV: Aceite de Oliva Virgen

AO: Aceite de Oliva Lampante

AOR: Aceite de Oliva Refinado

SIMO: Sistema de Información de los Mercados Oleícolas

01_BALANCE DE EXISTENCIAS FÍSICAS

MES	EXIST. INICIALES	PRODUCCION	IMPORTACIONES	CONSUMO INTERIOR	EXPORTACIONES	EXIST. FINALES
OCTUBRE	248,2	38,6	14,4	25,3	55,7	220,3
NOVIEMBRE	220,3	228,1	28,3	45,6	52,2	378,9
DICIEMBRE	378,9	326,4	26,4	36,2	58,5	637,0
ENERO	637,0	186,2	18,2	36,8	69,5	735,0
FEBRERO	735,0	54,4	20,5	32,4	65,0	712,5
MARZO	712,5	14,7	21,3	29,6	60,6	658,4
ABRIL	658,4	3,4	23,3	36,3	72,1	576,6
MAYO	576,6	0,2	19,2	35,9	69,0	491,2
JUNIO	491,2		16,1	28,0	64,2	415,1
JULIO	415,1		18,5	31,2	60,0	342,4
AGOSTO						
SEPTIEMBRE						
	852,1		206,0	337,2	626,7	

DATOS PROVISIONALES

TOTAL MERCADO: 963,9

EXPORTACIONES

	EXPORTACIONES
OCTUBRE	55,7
NOVIEMBRE	52,2
DICIEMBRE	58,5
ENERO	69,5
FEBRERO	65,0
MARZO	60,6
ABRIL	72,1
MAYO	69,0
JUNIO	64,2
JULIO	60,0
AGOSTO	
SEPTIEMBRE	
	626,7

PAÍSES TERCEROS	EXPORTACIONES UE	
	ITALIA	OTROS
28,0	7,0	20,7
22,6	11,3	18,3
25,3	17,7	15,4
25,5	23,2	20,8
28,1	16,6	20,2
26,2	13,3	21,0
32,9	15,5	23,8
31,7	17,6	19,7
29,8	15,5	18,9
250,1	137,7	178,9
	566,7	

TOTAL MERCADO INTERIOR APARENTE

	TOTAL
OCTUBRE	25,3
NOVIEMBRE	45,6
DICIEMBRE	36,2
ENERO	36,8
FEBRERO	32,4
MARZO	29,6
ABRIL	36,3
MAYO	35,9
JUNIO	28,0
JULIO	31,2
AGOSTO	
SEPTIEMBRE	
	337,2

PAÍSES TERCEROS	IMPORTACIONES UE	
	ITALIA	OTROS
6,0	2,9	5,5
10,3	1,9	16,0
6,1	1,6	18,7
5,6	2,3	10,3
11,4	2,3	6,8
10,7	2,9	7,6
14,4	1,4	7,5
9,3	1,4	8,6
8,2	0,9	7,0
82,1	17,5	87,9
	187,5	

EXISTENCIAS

	ALMAZARAS	PATRIMONIO	ENVASADORAS / OPERADORES	TOTAL
OCTUBRE	79,5	2,8	138,0	220,3
NOVIEMBRE	234,5	2,1	142,2	378,9
DICIEMBRE	468,0	4,0	165,1	637,0
ENERO	550,3	3,8	180,9	735,0
FEBRERO	523,4	4,4	184,8	712,5
MARZO	471,4	3,5	183,5	658,4
ABRIL	397,0	2,2	177,4	576,6
MAYO	319,1	1,7	170,5	491,2
JUNIO	251,3	1,3	162,6	415,1
JULIO	188,0	1,9	152,6	342,4
AGOSTO				
SEPTIEMBRE				

Datos en miles de Toneladas

Fuente: SIMO

02_CUADROS Y GRÁFICOS COMPARATIVOS

PRODUCCIÓN

	2019/20	2020/21	2021/22	2022/23	2023/24
OCTUBRE	42,9	38,3	51,3	30,7	38,6
NOVIEMBRE	170,2	244,7	288,2	169,0	228,1
DICIEMBRE	457,9	475,3	542,7	238,9	326,4
ENERO	332,9	352,1	471,2	182,4	186,2
FEBRERO	101,1	227,4	108,8	36,1	54,4
MARZO	12,1	44,6	20,8	8,0	14,7
ABRIL	2,1	3,1	7,1	1,0	3,4
MAYO	6,5	4,5	2,9	0,0	0,2
JUNIO					
JULIO					
AGOSTO					
SEPTIEMBRE					
TOTAL	1.125,7	1.390,0	1.493,0	666,0	852,1

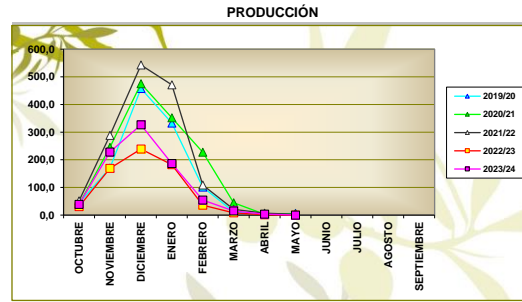

IMPORTACIONES

	2019/20	2020/21	2021/22	2022/23	2023/24
OCTUBRE	10,2	18,4	12,7	13,3	14,4
NOVIEMBRE	16,0	20,1	18,9	22,2	28,3
DICIEMBRE	26,9	20,9	35,6	35,4	26,4
ENERO	14,9	11,7	12,8	13,0	18,2
FEBRERO	19,3	16,7	17,4	19,2	20,5
MARZO	31,7	17,8	12,0	17,4	21,3
ABRIL	25,5	15,5	21,9	10,3	23,3
MAYO	26,9	13,3	20,4	14,3	19,2
JUNIO	24,1	13,3	16,5	16,2	16,1
JULIO	17,4	10,5	12,7	19,2	18,5
AGOSTO	13,6	8,5	20,2	14,9	
SEPTIEMBRE	17,1	16,2	11,5	19,7	
TOTAL	243,6	182,9	212,8	215,2	206,0

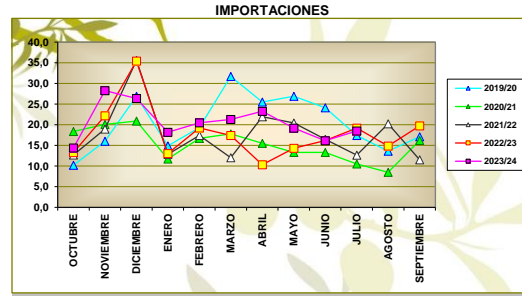

EXPORTACIONES

	2019/20	2020/21	2021/22	2022/23	2023/24
OCTUBRE	106,1	95,7	83,5	88,5	55,7
NOVIEMBRE	88,9	95,7	83,4	67,7	52,2
DICIEMBRE	73,1	83,5	81,4	63,6	58,5
ENERO	81,6	82,5	73,7	56,0	69,5
FEBRERO	71,2	104,2	88,3	48,3	65,0
MARZO	98,3	106,8	78,3	64,2	60,6
ABRIL	94,4	99,4	107,3	51,6	72,1
MAYO	94,3	90,3	117,8	68,3	69,0
JUNIO	109,1	87,8	103,4	65,1	64,2
JULIO	111,1	81,9	90,4	58,9	60,0
AGOSTO	79,8	66,0	83,1	48,1	
SEPTIEMBRE	106,6	103,8	89,4	58,7	
TOTAL	1.114,5	1.097,6	1.080,2	738,9	626,7

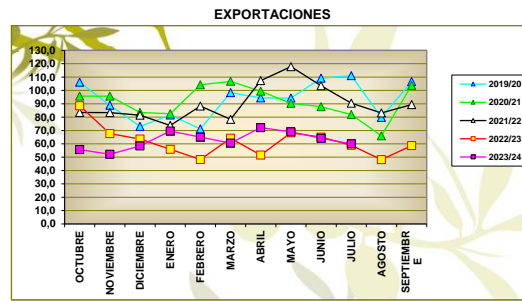

MERCADO INTERIOR APARENTE

	2019/20	2020/21	2021/22	2022/23	2023/24
OCTUBRE	49,4	51,3	39,6	42,2	25,3
NOVIEMBRE	44,2	50,6	47,7	39,5	45,6
DICIEMBRE	47,7	62,7	51,7	23,5	36,2
ENERO	38,6	42,7	54,1	14,3	36,8
FEBRERO	45,1	49,4	44,3	30,1	32,4
MARZO	60,9	51,6	70,7	30,5	29,6
ABRIL	27,0	44,5	56,2	21,7	36,3
MAYO	42,1	47,8	40,9	24,3	35,9
JUNIO	37,6	33,1	53,4	26,2	28,0
JULIO	43,6	37,6	33,6	33,4	31,2
AGOSTO	47,5	37,1	53,9	29,0	
SEPTIEMBRE	35,6	34,6	48,5	33,9	
TOTAL	519,3	542,9	594,6	348,7	337,2

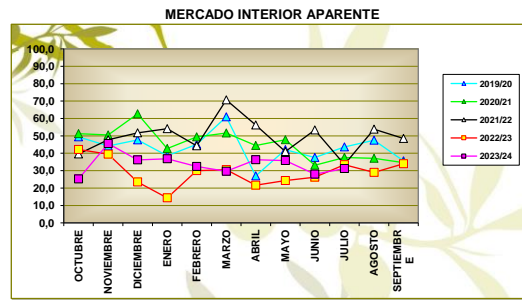

MERCADO TOTAL

	2019/20	2020/21	2021/22	2022/23	2023/24
OCTUBRE	155,5	147,0	123,1	130,7	81,0
NOVIEMBRE	133,1	146,3	131,1	107,2	97,7
DICIEMBRE	120,8	146,2	133,2	87,1	94,6
ENERO	120,2	125,2	127,8	70,3	106,3
FEBRERO	116,3	153,6	132,6	78,3	97,4
MARZO	159,2	158,4	149,0	94,7	90,2
ABRIL	121,4	143,9	163,5	73,3	108,4
MAYO	136,4	138,1	158,7	92,6	104,8
JUNIO	146,7	120,9	156,9	91,3	92,2
JULIO	154,7	119,5	124,0	92,3	91,2
AGOSTO	127,3	103,1	137,0	77,1	
SEPTIEMBRE	142,2	138,4	137,9	92,7	
TOTAL	1.633,8	1.640,5	1.674,8	1.087,5	963,9

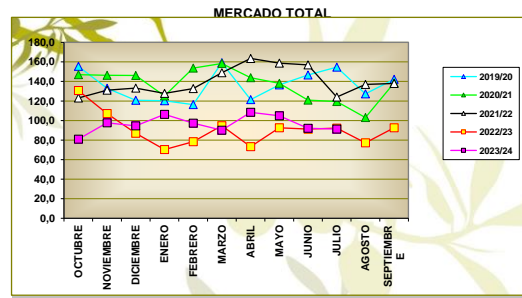

Fuente: SIMO

03_CUADROS Y GRÁFICOS COMPARATIVOS

EXISTENCIAS EN ALMAZARAS Y PATRIMONIO

	2019/20	2020/21	2021/22	2022/23	2023/24
OCTUBRE	460,8	195,2	171,8	155,7	82,3
NOVIEMBRE	493,3	328,4	345,4	234,3	236,7
DECIEMBRE	821,8	666,4	740,3	396,6	471,9
ENERO	1.013,1	873,2	1.055,0	503,5	554,2
FEBRERO	998,1	937,9	1.024,7	474,4	527,7
MARZO	890,1	824,1	931,1	409,4	474,9
ABRIL	795,8	689,4	796,2	350,8	399,3
MAYO	699,1	567,0	664,8	271,4	320,7
JUNIO	584,4	470,1	534,8	211,1	252,6
JULIO	459,2	383,9	425,2	159,7	189,8
AGOSTO	367,4	315,1	331,1	125,5	
SEPTIEMBRE	255,5	213,1	227,7	84,4	

EXISTENCIAS EN ALMAZARAS Y PATRIMONIO

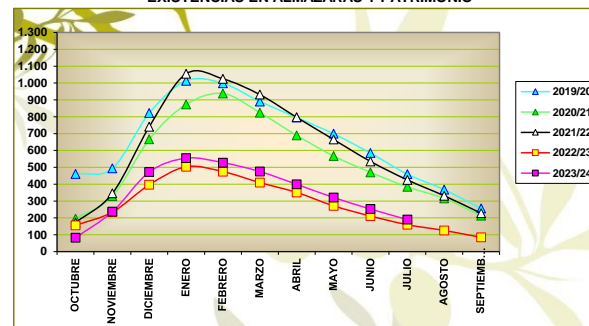

EXISTENCIAS EN ENVASADORAS Y PATRIMONIO

	2019/20	2020/21	2021/22	2022/23	2023/24
OCTUBRE	192,5	205,7	192,8	212,1	138,0
NOVIEMBRE	213,1	191,1	195,2	217,5	142,2
DECIEMBRE	248,6	203,1	245,4	242,5	165,1
ENERO	284,9	234,9	286,9	260,7	180,9
FEBRERO	304,0	260,6	310,8	266,7	184,8
MARZO	296,6	278,5	288,2	262,4	183,5
ABRIL	297,1	287,8	288,6	259,1	177,4
MAYO	290,8	290,1	284,7	260,3	170,5
JUNIO	282,9	279,3	274,2	245,4	162,6
JULIO	270,8	256,5	272,6	223,8	152,6
AGOSTO	248,9	230,8	249,8	195,7	
SEPTIEMBRE	235,7	210,5	226,9	163,8	

EXISTENCIAS EN ENVASADORAS Y PATRIMONIO

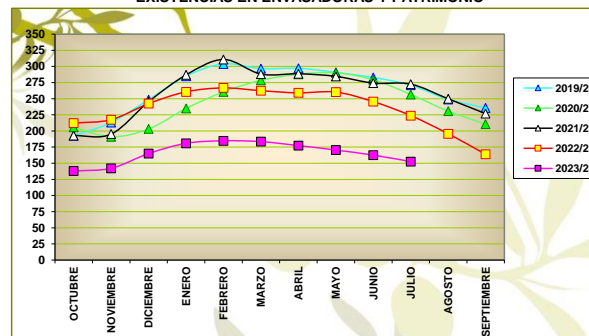

EXISTENCIAS TOTALES

	2019/20	2020/21	2021/22	2022/23	2023/24
OCTUBRE	653,3	400,9	364,6	367,8	220,3
NOVIEMBRE	706,4	519,4	540,6	451,8	378,9
DECIEMBRE	1.070,4	869,5	985,7	639,0	637,0
ENERO	1.298,0	1.108,1	1.341,9	764,1	735,0
FEBRERO	1.302,1	1.198,6	1.335,5	741,1	712,5
MARZO	1.186,7	1.102,6	1.219,3	671,8	658,4
ABRIL	1.092,9	977,3	1.084,8	609,9	576,6
MAYO	989,9	857,0	949,4	531,7	491,2
JUNIO	867,3	749,4	809,0	456,6	415,1
JULIO	730,0	640,4	697,7	383,4	342,4
AGOSTO	616,3	545,9	581,0	321,2	
SEPTIEMBRE	491,2	423,6	454,6	248,2	

EXISTENCIAS TOTALES

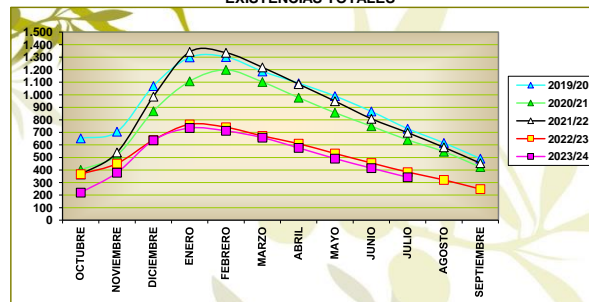

Fuente: SIMO

04_CUADROS ACUMULADOS

PRODUCCIÓN ACUMULADA

	2019/20	2020/21	2021/22	2022/23	2023/24	% 2023 s. 2022	% 2023 s. Media tres	% 2023 s. Media cuatro
OCTUBRE	42,9	38,3	51,3	30,7	38,6	25,96	-3,67	-5,32
NOVIEMBRE	213,1	283,0	339,5	199,7	266,7	33,56	-2,69	3,04
DICIEMBRE	671,0	758,3	882,2	438,6	593,1	35,24	-14,42	-13,74
ENERO	1.003,9	1.110,4	1.353,4	620,9	779,3	25,50	-24,21	-23,76
FEBRERO	1.105,0	1.337,8	1.462,2	657,0	833,7	26,90	-27,65	-26,90
MARZO	1.117,1	1.382,4	1.483,0	665,0	848,4	27,58	-27,90	-26,98
ABRIL	1.119,2	1.385,5	1.490,1	666,0	851,9	27,91	-27,84	-26,89
MAYO	1.125,7	1.390,0	1.493,0	666,0	852,1	27,93	-27,98	-27,09
JUNIO	1.125,7	1.390,0	1.493,0	666,0	852,1	27,93	-27,98	-27,09
JULIO	1.125,7	1.390,0	1.493,0	666,0	852,1	27,93	-27,98	-27,09
AGOSTO	1.125,7	1.390,0	1.493,0	666,0				
SEPTIEMBRE	1.125,7	1.390,0	1.493,0	666,0				

IMPORTACIÓN ACUMULADA

	2019/20	2020/21	2021/22	2022/23	2023/24	% 2023 s. 2022	% 2023 s. Media tres	% 2023 s. Media cuatro
OCTUBRE	10,2	18,4	12,7	13,3	14,4	8,6	-2,7	5,5
NOVIEMBRE	26,2	38,5	31,6	35,4	42,6	20,3	21,2	29,4
DICIEMBRE	53,1	59,4	67,2	70,9	69,0	-2,6	4,8	10,2
ENERO	68,0	71,1	80,1	83,9	87,2	3,9	11,3	15,1
FEBRERO	87,3	87,8	97,5	103,1	107,7	4,4	12,0	14,6
MARZO	119,0	105,6	109,5	120,5	128,9	6,9	15,2	13,4
ABRIL	144,5	121,1	131,5	130,9	152,2	16,3	19,1	15,3
MAYO	171,4	134,4	151,9	145,2	171,4	18,0	19,2	13,7
JUNIO	195,5	147,7	168,4	161,4	187,5	16,2	17,8	11,5
JULIO	212,9	158,2	181,0	180,6	206,0	14,1	18,9	12,5
AGOSTO	226,5	166,7	201,3	195,4				
SEPTIEMBRE	243,6	182,9	212,8	215,2				

EXPORTACIÓN ACUMULADA

	2019/20	2020/21	2021/22	2022/23	2023/24	% 2023 s. 2022	% 2023 s. Media tres	% 2023 s. Media cuatro
OCTUBRE	106,1	95,7	83,5	88,5	55,7	-37,1	-37,6	-40,4
NOVIEMBRE	195,0	191,4	166,9	156,2	107,9	-31,0	-37,1	-39,2
DICIEMBRE	268,1	274,9	248,3	219,8	166,3	-24,3	-32,8	-34,2
ENERO	349,7	357,4	322,1	275,8	235,9	-14,5	-25,9	-27,7
FEBRERO	420,9	461,6	410,4	324,0	300,8	-7,2	-24,5	-25,6
MARZO	519,2	568,4	488,7	388,2	361,4	-6,9	-25,0	-26,4
ABRIL	613,6	667,8	596,0	439,8	433,5	-1,4	-23,7	-25,2
MAYO	707,9	758,1	713,9	508,1	502,5	-1,1	-23,9	-25,2
JUNIO	817,0	845,9	817,3	573,1	566,7	-1,1	-24,0	-25,8
JULIO	928,1	927,8	907,7	632,0	626,7	-0,8	-23,8	-26,2
AGOSTO	1.007,9	993,8	990,9	680,1				
SEPTIEMBRE	1.114,5	1.097,6	1.080,2	738,9				

MERCADO INTERIOR APARENTE ACUMULADO

	2019/20	2020/21	2021/22	2022/23	2023/24	% 2023 s. 2022	% 2023 s. Media tres	% 2023 s. Media cuatro
OCTUBRE	49,4	51,3	39,6	42,2	25,3	-40,1	-43,0	-44,6
NOVIEMBRE	93,6	101,9	87,3	81,7	70,8	-13,3	-21,5	-22,3
DICIEMBRE	141,3	164,5	139,1	105,2	107,0	1,7	-21,5	-22,2
ENERO	179,9	207,2	193,1	119,5	143,8	20,3	-17,0	-17,8
FEBRERO	225,0	256,6	237,4	149,6	176,2	17,8	-17,9	-18,9
MARZO	285,9	308,2	308,1	180,1	205,8	14,3	-22,5	-23,9
ABRIL	312,9	352,7	364,3	201,8	242,1	20,0	-20,9	-21,4
MAYO	355,0	400,5	405,2	226,1	278,0	22,9	-19,2	-19,8
JUNIO	392,6	433,6	458,7	252,3	306,0	21,3	-19,8	-20,4
JULIO	436,2	471,1	492,2	285,7	337,2	18,0	-19,0	-20,0
AGOSTO	483,7	508,2	546,1	314,8				
SEPTIEMBRE	519,3	542,9	594,6	348,7				

MERCADO TOTAL ACUMULADO

	2019/20	2020/21	2021/22	2022/23	2023/24	% 2023 s. 2022	% 2023 s. Media tres	% 2023 s. Media cuatro
OCTUBRE	155,5	147,0	123,1	130,7	81,0	-40,4	-39,4	-41,8
NOVIEMBRE	288,6	293,3	254,2	237,9	178,7	-23,3	-31,7	-33,4
DICIEMBRE	409,4	439,4	387,4	325,0	273,3	-13,3	-28,8	-30,0
ENERO	529,6	564,6	515,2	395,3	379,6	-3,0	-22,8	-24,3
FEBRERO	645,9	718,2	647,8	473,6	477,0	0,5	-22,2	-23,2
MARZO	805,1	876,6	796,8	568,3	567,2	-0,1	-24,1	-25,5
ABRIL	926,5	1.020,5	960,4	641,6	675,7	3,5	-22,7	-23,8
MAYO	1.062,9	1.158,6	1.119,1	734,2	780,5	4,1	-22,3	-23,4
JUNIO	1.209,6	1.279,5	1.276,0	825,4	872,7	3,7	-22,6	-24,0
JULIO	1.364,3	1.398,9	1.399,9	917,7	963,9	3,3	-22,2	-24,1
AGOSTO	1.491,6	1.502,0	1.536,9	994,9				
SEPTIEMBRE	1.633,8	1.640,5	1.674,8	1.087,5				

Fuente: SIMO

05_ GRÁFICOS COMPARATIVOS CON LA MEDIA DE LAS ÚLTIMAS CAMPAÑAS

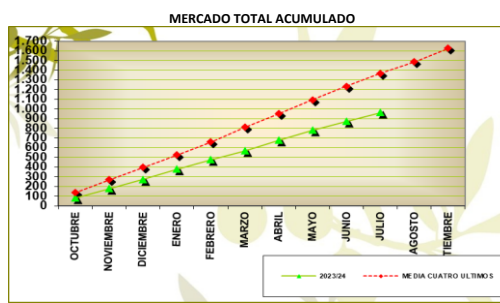
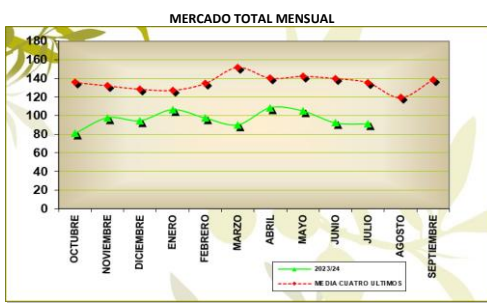
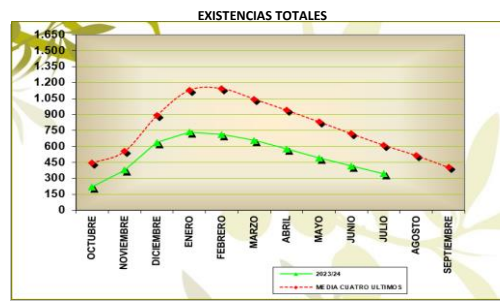
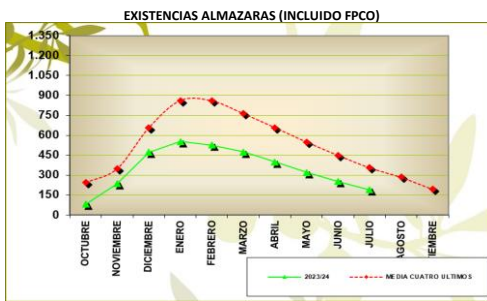
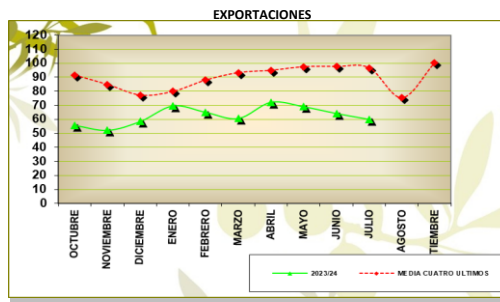
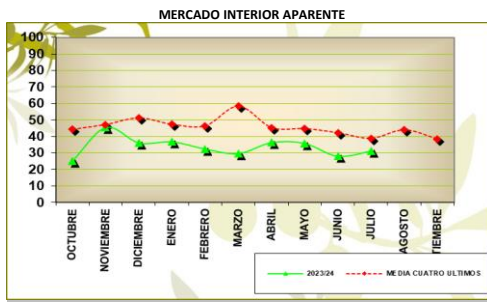
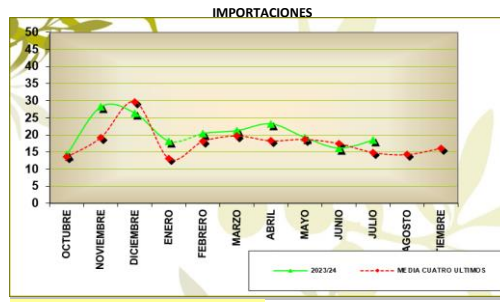
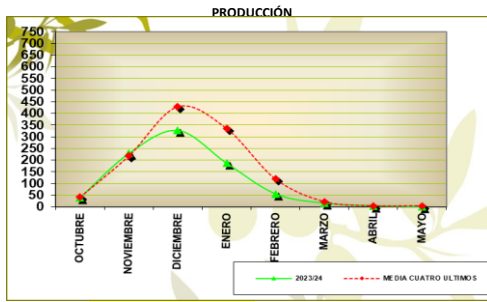

Fuente: SIMO

06_ALMAZARAS_BALANCE DE CAMPAÑA

COMUNIDAD AUTÓNOMA	PROVINCIA	ALMAZARAS			EXISTENCIAS A 1 DE OCTUBRE	ENTRADAS		SALIDAS TOTALES	EXISTENCIAS FINALES
		*Nº TOTAL	**Nº DATOS	**DATOS (-%)		PRODUCCIÓN	OTRAS E.		
ANDALUCÍA	ALMERÍA	29	27	93%	348,7	12.544,2	0,0	11.388,5	1.504,2
	CÁDIZ	20	19	95%	151,6	10.954,0	0,0	8.289,5	2.816,0
	CÓRDOBA	188	182	97%	16.749,9	151.460,5	12.777,5	148.258,9	32.728,9
	GRANADA	107	102	95%	8.833,9	56.167,5	584,7	55.561,1	10.025,1
	HUELVA	20	19	95%	1.006,8	9.042,4	454,4	8.464,3	2.039,4
	JAÉN	331	323	98%	36.549,0	205.819,2	23.275,0	197.554,3	68.088,8
	MÁLAGA	77	76	99%	939,1	30.992,5	169,3	27.267,9	4.832,9
	SEVILLA	91	85	93%	5.028,6	100.686,2	874,4	88.682,5	17.906,6
TOTAL:		863	833	97%	69.607,6	577.666,5	38.135,3	545.467,0	139.942,0
ARAGÓN	HUESCA	27	27	100%	70,7	2.330,9	0,0	2.237,8	163,8
	TERUEL	29	27	93%	230,7	10.090,1	0,0	8.163,4	2.157,7
	ZARAGOZA	43	43	100%	119,4	5.491,0	0,0	5.016,5	594,2
	TOTAL:	99	97	98%	420,8	17.912,0	0,0	15.417,7	2.915,6
BALEARES	BALEARES	24	20	83%	40,3	1.247,1	0,9	1.139,5	148,7
	TOTAL:	24	20	83%	40,3	1.247,1	0,9	1.139,5	148,7
COMUNIDAD VALENCIANA	ALICANTE	43	41	95%	336,3	7.466,6	25,4	7.189,6	638,9
	CASTELLÓN	48	47	98%	38,5	9.253,1	0,0	8.490,6	801,1
	VALENCIA	53	52	98%	109,6	6.184,2	0,0	5.765,2	528,8
	TOTAL:	144	140	97%	484,4	22.903,9	25,4	21.445,4	1.968,7
CASTILLA-LA MANCHA	ALBACETE	39	37	95%	947,2	10.307,1	0,0	9.016,9	2.237,6
	CIUDAD REAL	78	76	97%	3.497,3	53.605,7	759,8	42.648,3	15.214,5
	CUENCA	27	27	100%	199,1	4.330,4	0,0	3.526,2	1.003,4
	GUADALAJARA	8	7	88%	87,2	1.810,5	0,0	1.561,1	336,5
	TOLEDO	110	108	98%	855,8	38.623,7	103,6	28.405,7	11.177,4
	TOTAL:	262	255	97%	5.586,6	108.677,4	863,4	85.158,2	29.969,3
CASTILLA Y LEÓN	ÁVILA	11	11	100%	8,9	915,3	3,1	850,2	77,1
	SALAMANCA	5	4	80%	5,4	116,9	0,0	117,4	4,7
	OTRAS	3	3	100%	58,8	467,5	0,0	431,1	95,3
	TOTAL:	19	18	95%	73,1	1.499,7	3,1	1.398,7	177,1
CATALUÑA	BARCELONA	13	13	100%	2,9	437,9	0,0	433,3	7,6
	GIRONA	13	12	92%	9,7	296,8	0,0	294,1	12,3
	LLEIDA	57	55	96%	139,2	8.805,4	7,5	7.916,0	1.036,1
	TARRAGONA	96	88	92%	129,4	23.120,4	54,9	21.182,5	2.122,4
	TOTAL:	179	168	94%	281,2	32.660,5	62,4	29.825,9	3.178,5
EXTREMADURA	BADAJOS	88	88	100%	1.630,7	60.869,6	149,3	56.468,1	6.181,6
	CÁCERES	48	47	98%	198,2	8.266,9	0,0	7.445,5	1.019,8
	TOTAL:	136	135	99%	1.828,9	69.136,5	149,3	63.913,6	7.201,4
GALICIA	TODAS	3	3	100%	2,7	6,4	0,0	4,9	4,2
	TOTAL:	3	3	100%	2,7	6,4	0,0	4,9	4,2
LA RIOJA	LA RIOJA	23	22	96%	58,3	2.656,7	0,0	2.240,4	474,7
	TOTAL:	23	22	96%	58,3	2.656,7	0,0	2.240,4	474,7
MADRID	MADRID	21	21	100%	168,7	3.206,2	0,0	2.988,4	386,6
	TOTAL:	21	21	100%	168,7	3.206,2	0,0	2.988,4	386,6
MURCIA	MURCIA	46	43	93%	622,0	7.837,2	161,9	7.638,4	982,9
	TOTAL:	46	43	93%	622,0	7.837,2	161,9	7.638,4	982,9
NAVARRA	NAVARRA	19	17	89%	262,6	6.537,6	15,5	6.213,1	602,6
	TOTAL:	19	17	89%	262,6	6.537,6	15,5	6.213,1	602,6
PAÍS VASCO	TODAS	4	4	100%	0,0	105,9	0,0	105,0	0,9
	TOTAL:	4	4	100%	0,0	105,9	0,0	105,0	0,9
TOTAL NACIONAL		1.842	1.776	96%	79.437,2	852.053,6	39.417,2	782.956,2	187.951,8

* Número de Almazaras Existentes en la Campaña

** Número de Almazaras que han Declarado en la Campaña para el Mes Indicado

Datos Expresados en Toneladas

Fuente: SIMO

07_ALMAZARAS_ACEITE PRODUCIDO

COMUNIDAD AUTÓNOMA	PROVINCIA	OCTUBRE	NOVIEMBRE	DIEMBRE	ENERO	FEBRERO	MARZO	ABRIL	MAYO	AJUSTES	TOTAL
ANDALUCÍA	ALMERÍA	906,9	4.521,5	5.266,1	1.500,8	278,8	57,7	0,0	0,0	12,5	12.544,2
	CÁDIZ	1.784,4	4.972,3	3.001,5	1.103,4	92,4	0,0	0,0	0,0	0,0	10.954,0
	CÓRDOBA	4.054,1	38.517,6	52.681,1	35.297,4	13.974,2	5.506,7	1.110,9	23,7	294,9	151.460,5
	GRANADA	231,7	8.777,2	23.147,5	14.952,3	5.592,0	2.568,6	585,1	114,7	198,3	56.167,5
	HUELVA	1.092,9	5.045,7	2.287,0	510,4	77,5	26,7	0,0	0,0	2,3	9.042,4
	JAÉN	3.044,9	32.922,7	91.847,8	64.015,7	12.295,1	888,6	177,8	21,2	605,4	205.819,2
	MÁLAGA	1.689,4	8.240,2	9.129,7	6.568,4	3.396,0	1.601,1	255,6	0,0	112,0	30.992,5
	SEVILLA	14.358,6	38.926,0	32.673,0	12.672,1	1.626,4	113,1	0,0	0,0	317,0	100.686,2
	TOTAL :	27.162,9	141.923,2	220.033,7	136.620,5	37.332,4	10.762,5	2.129,4	159,6	1.542,4	577.666,5
ARAGÓN	HUESCA	152,7	1.283,5	757,0	137,7	0,0	0,0	0,0	0,0	0,0	2.330,9
	TERUEL	209,1	1.623,3	3.548,5	2.673,7	1.148,0	638,5	234,6	0,0	14,5	10.090,1
	ZARAGOZA	208,0	1.980,5	1.560,5	746,9	553,8	344,3	90,3	0,0	6,6	5.491,0
		TOTAL :	569,8	4.887,3	5.866,0	3.558,3	1.701,8	982,8	324,9	0,0	21,1
BALEARES	BALEARES	390,8	639,3	204,0	11,7	1,3	0,0	0,0	0,0	0,0	1.247,1
		TOTAL :	390,8	639,3	204,0	11,7	1,3	0,0	0,0	0,0	0,0
COMUNIDAD VALENCIANA	ALICANTE	470,5	3.111,1	2.804,3	952,4	78,1	44,8	0,0	0,0	5,4	7.466,6
	CASTELLÓN	698,9	3.694,2	2.147,0	1.527,0	685,1	334,8	84,1	9,0	73,1	9.253,1
	VALENCIA	480,7	3.851,9	1.579,0	199,8	46,4	0,0	0,0	0,0	26,3	6.184,2
		TOTAL :	1.650,1	10.657,2	6.530,3	2.679,2	809,6	379,6	84,1	9,0	104,8
CASTILLA-LA MANCHA	ALBACETE	89,9	2.844,7	5.366,8	1.670,4	325,8	0,0	0,0	0,0	9,7	10.307,1
	CIUDAD REAL	181,1	9.276,0	24.932,0	15.638,3	3.219,2	240,2	0,0	0,0	118,9	53.605,7
	CUENCA	16,4	676,6	2.194,5	973,7	367,4	30,1	0,0	0,0	71,8	4.330,4
	GUADALAJARA	0,1	187,0	691,6	528,2	341,4	56,4	5,1	0,0	0,7	1.810,5
	TOLEDO	176,9	5.230,9	15.327,5	11.798,5	5.121,2	762,2	0,0	0,0	206,5	38.623,7
	TOTAL :	464,4	18.215,2	48.512,4	30.609,1	9.375,0	1.088,9	5,1	0,0	407,6	108.677,4
CASTILLA Y LEÓN	ÁVILA	0,0	372,2	457,4	70,8	13,2	0,0	0,0	0,0	1,7	915,3
	SALAMANCA	17,0	72,6	26,8	0,0	0,0	0,0	0,0	0,0	0,4	116,9
	OTRAS	0,0	252,4	215,2	0,0	0,0	0,0	0,0	0,0	0,0	467,5
		TOTAL :	17,0	697,2	699,4	70,8	13,2	0,0	0,0	0,0	2,1
CATALUÑA	BARCELONA	93,6	277,1	57,1	8,3	1,7	0,0	0,0	0,0	0,0	437,9
	GIRONA	47,0	189,5	56,3	3,9	0,0	0,0	0,0	0,0	0,0	296,8
	LLEIDA	498,1	4.165,3	3.331,6	658,8	24,7	0,0	0,0	0,0	127,0	8.805,4
	TARRAGONA	1.480,2	8.184,7	5.951,1	3.986,3	2.262,2	804,3	248,7	23,8	179,2	23.120,4
	TOTAL :	2.118,9	12.816,6	9.396,1	4.657,3	2.288,6	804,3	248,7	23,8	306,2	32.660,5
EXTREMADURA	BADAJOS	4.841,7	24.136,6	24.953,8	5.777,4	1.020,0	12,7	0,0	0,0	127,4	60.869,6
	CÁCERES	661,1	4.180,8	2.845,9	533,3	19,2	0,0	0,0	0,0	26,6	8.266,9
		TOTAL :	5.502,8	28.317,4	27.799,7	6.310,7	1.039,2	12,7	0,0	0,0	154,0
GALICIA	TODAS	1,4	0,4	4,6	0,0	0,0	0,0	0,0	0,0	0,0	6,4
		TOTAL :	1,4	0,4	4,6	0,0	0,0	0,0	0,0	0,0	0,0
LA RIOJA	LA RIOJA	19,4	1.555,4	1.081,9	0,0	0,0	0,0	0,0	0,0	0,0	2.656,7
		TOTAL :	19,4	1.555,4	1.081,9	0,0	0,0	0,0	0,0	0,0	0,0
MADRID	MADRID	0,4	243,3	1.348,1	1.053,3	502,8	53,0	1,0	0,0	4,4	3.206,2
		TOTAL :	0,4	243,3	1.348,1	1.053,3	502,8	53,0	1,0	0,0	4,4
MURCIA	MURCIA	504,0	3.618,5	3.018,2	596,4	71,8	10,0	0,0	0,0	18,3	7.837,2
		TOTAL :	504,0	3.618,5	3.018,2	596,4	71,8	10,0	0,0	0,0	18,3
NAVARRA	NAVARRA	231,2	4.450,1	1.833,9	0,3	0,0	0,0	0,0	0,0	22,2	6.537,6
		TOTAL :	231,2	4.450,1	1.833,9	0,3	0,0	0,0	0,0	0,0	22,2
PAÍS VASCO	TODAS	0,0	41,6	63,4	0,0	0,0	0,0	0,0	0,0	0,9	105,9
		TOTAL :	0,0	41,6	63,4	0,0	0,0	0,0	0,0	0,0	0,9
TOTAL NACIONAL		38.633,1	228.062,7	326.391,7	186.167,6	53.135,7	14.093,8	2.793,2	192,4	2.584,0	852.053,6

Datos expresados en Toneladas

Fuente: SIMO

08_ALMAZARAS_ALMAZARAS POR TIPO_PRODUCCIÓN

COMUNIDAD AUTÓNOMA	PROVINCIA	ALMAZARAS Nº					PRODUCCIÓN				
		TOTALES		COOPERATIVAS		INDUSTRIALES	TOTALES		COOPERATIVAS		INDUSTRIALES
		Nº	Nº	%	Nº	%	Toneladas	Toneladas	%	Toneladas	%
ANDALUCÍA	ALMERÍA	28	6	21%	22	79%	12.544,2	1.810,2	14%	10.734,0	86%
	CÁDIZ	20	4	20%	16	80%	10.954,0	7.642,3	70%	3.311,7	30%
	CÓRDOBA	189	72	38%	117	62%	151.460,5	73.131,8	48%	78.328,7	52%
	GRANADA	105	48	46%	57	54%	56.167,5	37.374,2	67%	18.793,3	33%
	HUELVA	19	14	74%	5	26%	9.042,4	4.140,8	46%	4.901,6	54%
	JAÉN	328	185	56%	143	44%	205.819,2	135.301,5	66%	70.517,7	34%
	MÁLAGA	77	41	53%	36	47%	30.992,5	25.353,4	82%	5.639,1	18%
SEVILLA	90	51	57%	39	43%	100.686,2	58.993,8	59%	41.692,4	41%	
	TOTAL CCAA:	856	421	49%	435	51%	577.666,5	343.748,0	60%	233.918,5	40%
ARAGÓN	HUESCA	29	10	34%	19	66%	2.330,9	743,6	32%	1.587,3	68%
	TERUEL	29	15	52%	14	48%	10.090,1	4.621,3	46%	5.468,8	54%
	ZARAGOZA	44	25	57%	19	43%	5.491,0	2.708,7	49%	2.782,3	51%
	TOTAL CCAA:	102	50	49%	52	51%	17.912,0	8.073,6	45%	9.838,4	55%
BALEARES	BALEARES	24	5	21%	19	79%	1.247,1	534,6	43%	712,5	57%
	TOTAL CCAA:	24	5	21%	19	79%	1.247,1	534,6	43%	712,5	57%
CASTILLA-LA MANCHA	ALBACETE	38	14	37%	24	63%	10.307,1	3.815,1	37%	6.492,0	63%
	CIUDAD REAL	78	43	55%	35	45%	53.605,7	30.715,2	57%	22.890,5	43%
	CUENCA	27	12	44%	15	56%	4.330,4	1.726,5	40%	2.603,9	60%
	GUADALAJARA	7	1	14%	6	86%	1.810,5	31,6	2%	1.778,9	98%
TOLEDO	110	57	52%	53	48%	38.623,7	25.428,6	66%	13.195,1	34%	
	TOTAL CCAA:	260	127	49%	133	51%	108.677,4	61.717,0	57%	46.960,4	43%
CASTILLA Y LEÓN	ÁVILA	11	8	73%	3	27%	915,3	558,4	61%	356,9	39%
	SALAMANCA	5	3	60%	2	40%	116,9	69,5	59%	47,4	41%
	OTRAS	3	1	33%	2	67%	467,5	8,1	2%	459,4	98%
	TOTAL CCAA:	19	12	63%	7	37%	1.499,7	636,0	42%	863,7	58%
CATALUÑA	BARCELONA	13	2	15%	11	85%	437,9	25,4	6%	412,5	94%
	GIRONA	13	3	23%	10	77%	296,8	204,6	69%	92,2	31%
	LLEIDA	57	26	46%	31	54%	8.805,4	5.917,6	67%	2.887,8	33%
	TARRAGONA	92	58	63%	34	37%	23.120,4	14.092,5	61%	9.027,9	39%
	TOTAL CCAA:	175	89	51%	86	49%	32.660,5	20.240,1	62%	12.420,4	38%
EXTREMADURA	BADAJOS	89	40	45%	49	55%	60.869,6	39.317,4	65%	21.552,2	35%
	CÁCERES	49	21	43%	28	57%	8.266,9	3.050,6	37%	5.216,3	63%
	TOTAL CCAA:	138	61	44%	77	56%	69.136,5	42.368,0	61%	26.768,5	39%
GALICIA	TODAS	3	0	0%	3	100%	6,4	0,0	0%	6,4	100%
	TOTAL CCAA:	3	0	0%	3	100%	6,4	0,0	0%	6,4	100%
MADRID	MADRID	21	13	62%	8	38%	3.206,2	2.417,5	75%	788,7	25%
	TOTAL CCAA:	21	13	62%	8	38%	3.206,2	2.417,5	75%	788,7	25%
MURCIA	MURCIA	44	9	20%	35	80%	7.837,2	1.458,0	19%	6.379,2	81%
	TOTAL CCAA:	44	9	20%	35	80%	7.837,2	1.458,0	19%	6.379,2	81%
NAVARRA	NAVARRA	19	9	47%	10	53%	6.537,6	3.141,7	48%	3.395,9	52%
	TOTAL CCAA:	19	9	47%	10	53%	6.537,6	3.141,7	48%	3.395,9	52%
PAÍS VASCO	TODAS	4	1	25%	3	75%	105,9	28	26%	77,9	74%
	TOTAL CCAA:	4	1	25%	3	75%	105,9	28,0	26%	77,9	74%
LA RIOJA	LA RIOJA	23	11	48%	12	52%	2.656,7	742,9	28%	1.913,8	72%
	TOTAL CCAA:	23	11	48%	12	52%	2.656,7	742,9	28%	1.913,8	72%
COMUNIDAD VALENCIANA	ALICANTE	43	23	53%	20	47%	7.466,6	4.602,3	62%	2.864,3	38%
	CASTELLÓN	48	33	69%	15	31%	9.253,1	6.044,0	65%	3.209,1	35%
	VALENCIA	54	42	78%	12	22%	6.184,2	5.029,2	81%	1.155,0	19%
	TOTAL CCAA:	145	98	68%	47	32%	22.903,9	15.675,5	68%	7.228,4	32%
TOTAL NACIONAL		1.833	906	49%	927	51%	852.053,6	500.780,9	59%	351.272,7	41%

* Almazaras que han notificado su producción al menos una vez en la campaña.

Datos expresados en Toneladas

Fuente: SIMO

09_ALMAZARAS_PRODUCIÓN POR CAMPAÑAS Y TIPO

ALMAZARAS COOPERATIVAS

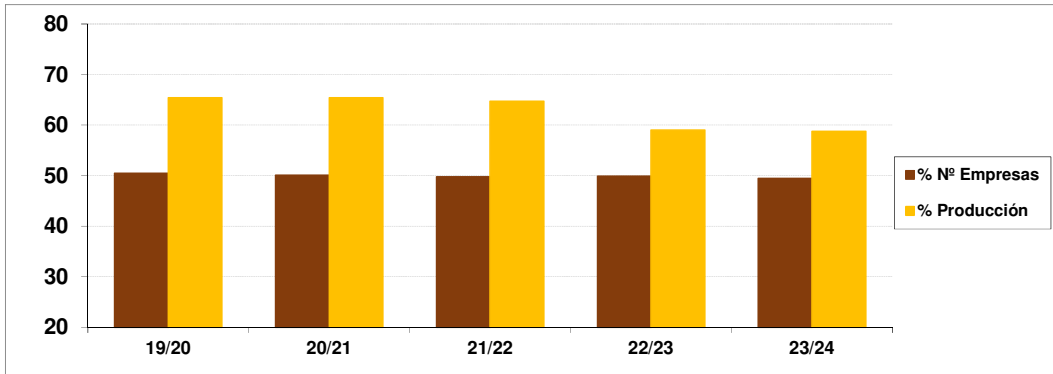

Campaña	19/20	20/21	21/22	22/23	23/24
% Nº Empresas	50,47	50,11	49,76	49,86	49,43
% Producción	65,41	65,42	64,69	59,04	58,77

ALMAZARAS INDUSTRIALES

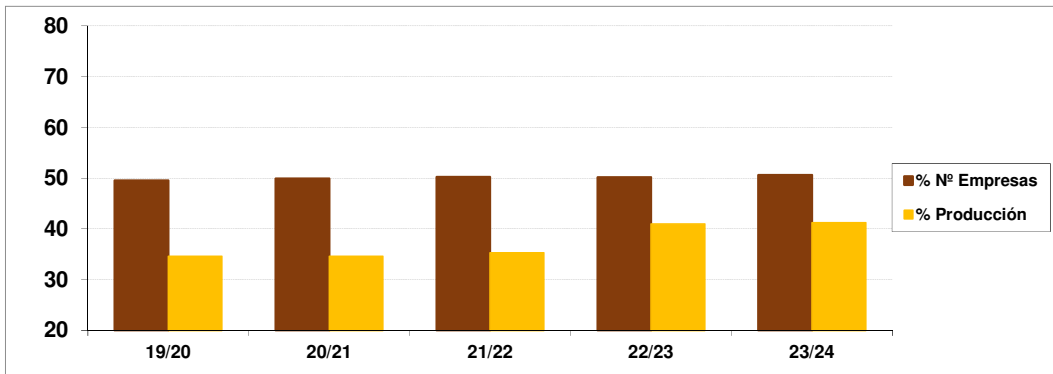

Campaña	19/20	20/21	21/22	22/23	23/24
% Nº Empresas	49,53	49,89	50,24	50,14	50,57
% Producción	34,59	34,58	35,31	40,96	41,23

Fuente: SIMO

10_ALMAZARAS_RESUMEN ANUAL DE SALIDAS NETAS DE ACEITE

COMUNIDAD AUTÓNOMA	PROVINCIA	OCTUBRE	NOVIEMBRE	DICIEMBRE	ENERO	FEBRERO	MARZO	ABRIL	MAYO	JUNIO	JULIO	AGOSTO	SEPTIEMBRE	TOTAL
ANDALUCÍA	ALMERÍA	360,0	2.013,2	2.904,7	1.593,7	1.004,6	762,3	667,8	815,8	271,8	994,6			11.388,5
	CÁDIZ	763,8	1.264,7	1.300,7	855,1	210,8	606,3	1.204,6	979,3	657,8	446,4			8.289,5
	CÓRDOBA	8.114,7	10.594,9	15.071,8	19.500,8	15.781,0	14.009,1	18.480,0	18.610,7	12.981,2	15.114,7			148.258,9
	GRANADA	2.717,9	4.052,3	4.390,3	6.772,5	6.877,1	4.818,9	6.332,7	7.166,3	7.901,4	4.531,7			55.561,1
	HUELVA	335,7	1.201,9	1.387,1	953,5	744,1	526,2	407,2	487,8	737,9	1.682,9			8.464,3
	JAÉN	17.343,0	16.358,4	14.595,9	23.562,4	18.948,7	18.160,7	24.825,9	22.609,4	20.084,0	21.065,9			197.554,3
	MÁLAGA	1.085,2	2.502,2	3.471,0	3.108,0	3.826,4	2.597,7	2.596,6	2.873,7	2.643,2	2.563,9			27.267,9
SEVILLA	6.067,4	10.630,0	12.955,8	9.829,2	8.048,1	7.253,2	8.878,2	9.694,1	8.577,9	6.748,6			88.682,5	
	TOTAL:	36.787,7	48.617,6	56.077,3	66.175,2	55.440,8	48.734,4	63.393,0	63.237,1	53.855,2	53.148,7			545.467,0
ARAGÓN	HUESCA	119,2	784,6	769,0	276,1	86,0	36,4	28,0	20,4	48,9	69,2			2.237,8
	TERUEL	76,0	424,1	1.601,6	1.802,3	617,4	967,9	680,0	740,2	698,5	555,4			8.163,4
	ZARAGOZA	79,4	607,5	798,9	875,7	868,5	650,0	451,9	383,4	147,4	153,8			5.016,5
	TOTAL:	274,6	1.816,2	3.169,5	2.954,1	1.571,9	1.654,3	1.159,9	1.144,0	894,8	778,4			15.417,7
BALEARES	BALEARES	210,7	461,7	166,9	40,3	75,1	28,8	47,6	33,9	34,9	39,6			1.139,5
	TOTAL:	210,7	461,7	166,9	40,3	75,1	28,8	47,6	33,9	34,9	39,6			1.139,5
COMUNIDAD VALENCIANA	ALICANTE	209,9	1.239,7	1.617,5	1.077,2	977,2	527,1	340,6	621,4	386,0	193,0			7.189,6
	CASTELLÓN	271,5	1.730,9	2.022,3	1.564,9	836,9	531,0	315,1	539,0	595,2	83,8			8.490,6
	VALENCIA	108,1	1.140,6	934,1	1.138,2	1.081,5	389,6	226,9	303,1	172,1	271,0			5.765,2
	TOTAL:	589,5	4.111,2	4.573,9	3.780,3	2.895,6	1.447,7	882,6	1.463,5	1.153,3	547,8			21.445,4
CASTILLA-LA MANCHA	ALBACETE	40,2	791,7	1.746,6	1.728,1	1.259,3	1.286,6	769,5	483,6	557,0	354,3			9.016,9
	CIUDAD REAL	784,4	1.734,9	4.980,8	7.467,1	4.865,2	3.941,5	4.491,1	4.062,4	5.084,7	5.236,2			42.648,3
	CUENCA	9,3	61,6	258,5	554,8	707,4	527,8	705,7	408,6	189,9	102,6			3.526,2
	GUADALAJARA	25,2	11,0	94,5	321,6	186,1	126,6	133,8	86,0	192,1	384,2			1.561,1
	TOLEDO	242,0	811,7	2.681,4	5.102,3	3.941,9	3.715,4	2.620,2	3.681,7	3.605,4	2.003,7			28.405,7
	TOTAL:	1.101,1	3.410,9	9.761,8	15.173,9	10.959,9	9.597,9	8.720,3	8.722,3	9.629,1	8.081,0			85.158,2
CASTILLA Y LEÓN	ÁVILA	8,9	13,8	127,1	383,6	93,0	39,2	83,3	24,0	25,2	52,1			850,2
	SALAMANCA	2,3	1,2	22,2	45,0	2,0	13,3	28,6	1,1	0,5	1,2			117,4
	OTRAS	13,4	12,0	60,6	76,7	139,9	41,8	13,1	32,0	20,9	20,7			431,1
	TOTAL:	24,6	27,0	209,9	505,3	234,9	94,3	125,0	57,1	46,6	74,0			1.398,7
CATALUÑA	BARCELONA	80,7	249,2	53,4	2,8	18,2	8,3	6,7	7,0	7,0				433,3
	GIRONA	27,3	122,7	69,6	27,9	12,8	6,2	4,8	12,3	3,4	7,1			294,1
	LLEIDA	213,6	1.521,3	1.779,2	1.189,1	672,2	550,0	605,0	529,9	287,4	568,3			7.916,0
	TARRAGONA	509,2	4.445,2	4.165,0	3.830,0	2.783,8	1.283,3	1.384,7	1.505,9	969,2	306,2			21.182,5
	TOTAL:	830,8	6.338,4	6.067,2	5.049,8	3.487,0	1.847,8	2.001,2	2.055,1	1.267,0	881,6			29.825,9
EXTREMADURA	BADAJOS	1.370,3	7.036,1	11.210,1	12.640,1	6.266,9	3.632,0	3.642,7	4.102,5	3.509,3	3.058,1			56.468,1
	CÁCERES	170,6	1.065,7	1.940,5	1.140,9	604,7	675,5	683,7	571,9	292,6	299,4			7.445,5
	TOTAL:	1.540,9	8.101,8	13.150,6	13.781,0	6.871,6	4.307,5	4.326,4	4.674,4	3.801,9	3.357,5			63.913,6
GALICIA	TODAS		0,1	4,6			0,1		0,1					4,9
	TOTAL:	0,0	0,1	4,6	0,0	0,0	0,1	0,0	0,1	0,0	0,0			4,9
LA RIOJA	LA RIOJA	27,5	17,0	376,3	358,3	367,5	263,2	433,6	202,5	31,1	163,4			2.240,4
	TOTAL:	27,5	17,0	376,3	358,3	367,5	263,2	433,6	202,5	31,1	163,4			2.240,4
MADRID	MADRID	81,5	49,5	98,9	171,8	532,2	617,2	412,6	640,4	278,0	106,3			2.988,4
	TOTAL:	81,5	49,5	98,9	171,8	532,2	617,2	412,6	640,4	278,0	106,3			2.988,4
MURCIA	MURCIA	258,5	1.826,6	2.052,2	975,2	682,6	536,5	434,4	403,5	294,4	174,5			7.638,4
	TOTAL:	258,5	1.826,6	2.052,2	975,2	682,6	536,5	434,4	403,5	294,4	174,5			7.638,4
NAVARRA	NAVARRA	34,6	917,7	1.771,9	821,3	1.149,2	470,3	277,9	299,2	313,1	157,9			6.213,1
	TOTAL:	34,6	917,7	1.771,9	821,3	1.149,2	470,3	277,9	299,2	313,1	157,9			6.213,1
PAÍS VASCO	TODAS		41,6	54,9					8,5					105,0
	TOTAL:	0,0	41,6	54,9	0,0	0,0	0,0	0,0	8,5	0,0	0,0			105,0
TOTAL		41.762,0	75.737,3	97.535,9	109.786,5	84.268,3	69.600,0	82.214,5	82.941,6	71.599,4	67.510,7			782.956,2
** Nº de empresas que envían datos		1.833	1.829	1.826	1.820	1.817	1.813	1.808	1.802	1.795	1.776			*1.833

* Almazaras que han Notificado su Producción al Menos una Vez en la Campaña.
 ** Almazaras que han notificado su producción en la Campaña para el mes Indicado.
 Salidas Netas de Aceite = Salidas Totales de Aceite - Salidas de Aceite a otras Almazaras
 Datos Expresados en Toneladas

11_ALMAZARAS_ACEITUNA MOLTURADA

COMUNIDAD AUTÓNOMA	PROVINCIA	OCTUBRE	NOVIEMBRE	DICIEMBRE	ENERO	FEBRERO	MARZO	ABRIL	MAYO	TOTAL
ANDALUCÍA	ALMERÍA	5.891,8	27.058,3	29.309,2	7.566,5	1.198,5	209,5			71.233,8
	CÁDIZ	11.967,4	31.699,8	17.779,4	6.104,0	480,6				68.031,2
	CÓRDOBA	27.211,4	257.252,8	322.648,2	193.234,4	77.514,3	29.554,4	4.875,3	106,6	912.397,4
	GRANADA	1.654,4	52.012,6	120.564,6	73.083,7	28.927,2	13.344,5	2.578,8	325,8	292.491,6
	HUELVA	8.379,6	33.152,9	14.703,6	2.815,0	407,9	148,4			59.607,4
	JAÉN	24.424,9	213.147,0	518.936,0	332.811,4	60.277,5	3.837,3	1.043,3	70,7	1.154.548,1
	MÁLAGA	11.091,5	48.416,2	49.365,2	34.053,3	18.496,7	9.265,7	1.383,0		172.071,6
SEVILLA	89.940,4	248.604,2	196.419,3	69.259,8	8.011,8	503,0			612.738,5	
	TOTAL:	180.561,4	911.343,8	1.269.725,5	718.928,1	195.314,5	56.862,8	9.880,4	503,1	3.343.119,6
ARAGÓN	HUESCA	1.112,7	8.048,5	3.808,3	720,5					13.690,0
	TERUEL	1.432,1	9.097,2	16.791,8	12.060,5	4.532,3	2.204,2	783,5		46.901,6
	ZARAGOZA	1.355,2	12.003,0	8.049,2	3.112,7	2.100,0	1.241,8	300,7		28.162,6
	TOTAL:	3.900,0	29.148,7	28.649,3	15.893,7	6.632,3	3.446,0	1.084,2	0,0	88.754,2
BALEARES	BALEARES	3.206,8	4.528,2	1.238,4	50,6	5,6				9.029,6
	TOTAL:	3.206,8	4.528,2	1.238,4	50,6	5,6	0,0	0,0	0,0	9.029,6
CASTILLA-LA MANCHA	ALBACETE	717,6	16.612,7	29.868,4	8.598,4	1.743,0				57.540,1
	CIUDAD REAL	1.626,9	58.098,3	137.572,0	77.894,9	16.646,6	1.072,6			292.911,3
	CUENCA	139,7	4.206,5	12.012,6	4.922,6	1.886,7	119,5			23.287,6
	GUADALAJARA	0,9	1.404,8	3.866,8	2.614,4	1.552,4	290,4	21,4		9.751,1
	TOLEDO	1.639,3	38.709,5	88.144,8	61.003,4	26.764,6	3.908,6			220.170,2
	TOTAL:	4.124,4	119.031,8	271.464,6	155.033,7	48.593,3	5.391,1	21,4	0,0	603.660,3
CASTILLA Y LEÓN	ÁVILA		4.039,5	3.901,3	541,4	81,7				8.563,9
	SALAMANCA	213,2	864,3	364,1						1.441,6
	OTRAS		1.719,4	1.347,1						3.066,5
	TOTAL:	213,2	6.623,2	5.612,5	541,4	81,7	0,0	0,0	0,0	13.072,0
CATALUÑA	BARCELONA	669,8	1.615,8	280,5	33,1	9,0				2.608,2
	GIRONA	318,6	1.034,9	255,2	14,8					1.623,5
	LLEIDA	3.441,2	24.174,8	16.481,6	2.995,0	119,8				47.212,4
	TARRAGONA	10.485,8	44.032,9	25.251,3	14.418,0	7.822,2	2.593,1	773,1	73,9	105.450,3
	TOTAL:	14.915,4	70.858,4	42.268,6	17.460,9	7.951,0	2.593,1	773,1	73,9	156.894,4
EXTREMADURA	BADAJOS	34.110,6	171.649,9	152.388,8	30.714,0	4.856,9	58,5			393.778,7
	CÁCERES	9.569,3	46.328,0	23.539,1	3.492,9	120,5				83.049,8
	TOTAL:	43.679,9	217.977,9	175.927,9	34.206,9	4.977,4	58,5	0,0	0,0	476.828,5
GALICIA	TODAS	18,0	4,3	44,4						66,7
	TOTAL:	18,0	4,3	44,4	0,0	0,0	0,0	0,0	0,0	66,7
MADRID	MADRID	4,1	1.840,1	7.574,4	5.445,2	2.480,1	224,1	4,0		17.572,0
	TOTAL:	4,1	1.840,1	7.574,4	5.445,2	2.480,1	224,1	4,0	0,0	17.572,0
MURCIA	MURCIA	3.854,2	23.311,4	18.129,3	2.997,1	300,0	42,1			48.634,1
	TOTAL:	3.854,2	23.311,4	18.129,3	2.997,1	300,0	42,1	0,0	0,0	48.634,1
NAVARRA	NAVARRA	1.720,4	26.101,8	9.663,6	1,6					37.487,4
	TOTAL:	1.720,4	26.101,8	9.663,6	1,6	0,0	0,0	0,0	0,0	37.487,4
PAÍS VASCO	TODAS		251,7	352,0						603,7
	TOTAL:	0,0	251,7	352,0	0,0	0,0	0,0	0,0	0,0	603,7
LA RIOJA	LA RIOJA	134,8	8.774,2	5.433,3						14.342,3
	TOTAL:	134,8	8.774,2	5.433,3	0,0	0,0	0,0	0,0	0,0	14.342,3
COMUNIDAD VALENCIANA	ALICANTE	3.653,7	18.774,0	14.462,4	4.385,4	348,8	170,5			41.794,8
	CASTELLÓN	5.071,3	20.557,9	9.196,2	5.352,8	2.387,9	1.137,5	316,1	30,2	44.049,9
	VALENCIA	3.590,0	23.025,0	8.149,7	804,2	178,3				35.747,2
	TOTAL:	12.315,0	62.356,9	31.808,3	10.542,4	2.915,0	1.308,0	316,1	30,2	121.591,9
TOTAL NACIONAL		268.647,6	1.482.152,4	1.867.892,1	961.101,6	269.250,9	69.925,7	12.079,2	607,2	4.931.656,7

Datos expresados en Toneladas

Fuente: SIMO

12_ENVASADORAS, REFINERÍAS Y OPERADORES_EXISTENCIAS TOTAL

ACEITES DE OLIVA								
COMUNIDAD AUTÓNOMA	PROVINCIA	ENVASADORAS						TOTAL
		CON ALMAZARA	SIN ALMAZARA	AOVE	AOV	AO	AOR	
ANDALUCÍA	ALMERÍA	129,2	9,0	122,8	15,4	0,0	0,0	138,2
	CÁDIZ	473,1	42,0	494,2	20,2	0,0	0,7	515,1
	CÓRDOBA	3.426,1	3.770,0	5.537,6	1.125,9	313,1	219,5	7.196,1
	GRANADA	602,8	595,6	990,3	161,2	0,1	46,9	1.198,4
	HUELVA	205,8	0,0	204,9	0,9	0,0	0,0	205,8
	JAÉN	5.123,1	3.205,4	6.334,3	1.826,0	142,4	25,7	8.328,5
	MÁLAGA	1.764,2	403,2	1.441,1	587,1	123,0	16,3	2.167,4
	SEVILLA	890,1	1.473,9	1.816,3	132,8	318,1	96,7	2.364,0
	TOTAL:	12.614,4	9.499,1	16.941,5	3.869,5	896,7	405,8	22.113,5
ARAGÓN	HUESCA	161,8	33,8	158,9	30,8	5,8	0,0	195,6
	TERUEL	107,2	0,0	82,9	24,4	0,0	0,0	107,2
	ZARAGOZA	122,7	54,1	155,3	15,9	5,7	0,0	176,8
	TOTAL:	391,7	87,9	397,1	71,1	11,5	0,0	479,6
BALEARES	BALEARES	83,7	122,5	136,0	18,7	51,5	0,0	206,2
	TOTAL:	83,7	122,5	136,0	18,7	51,5	0,0	206,2
CASTILLA-LA MANCHA	ALBACETE	96,8	132,2	207,4	17,7	3,9	0,0	229,0
	CIUDAD REAL	668,1	842,4	839,7	670,7	0,0	0,0	1.510,5
	CUENCA	127,4	2,4	65,3	64,6	0,0	0,0	129,8
	GUADALAJARA	58,9	0,0	36,7	22,2	0,0	0,0	58,9
	TOLEDO	1.289,9	238,4	1.257,2	168,8	92,4	10,0	1.528,3
	TOTAL:	2.241,1	1.215,4	2.406,3	944,0	96,3	10,0	3.456,5
CASTILLA Y LEÓN	ÁVILA	7,0	0,0	5,9	1,1	0,0	0,0	7,0
	SALAMANCA	0,1	0,3	0,4	0,0	0,0	0,0	0,4
	OTRAS	40,3	50,8	79,9	2,7	8,4	0,0	91,1
	TOTAL:	47,4	51,1	86,2	3,8	8,4	0,0	98,5
CATALUÑA	BARCELONA	49,3	306,6	196,1	11,3	138,3	10,1	355,9
	GIRONA	65,0	2,0	17,3	49,7	0,0	0,0	67,0
	LLEIDA	321,2	281,9	597,5	1,2	4,5	0,0	603,1
	TARRAGONA	1.126,7	1.598,1	2.169,0	501,2	51,8	2,9	2.724,8
	TOTAL:	1.562,2	2.188,6	2.979,9	563,4	194,6	13,0	3.750,8
EXTREMADURA	BADAJOS	501,7	7,7	322,4	185,2	1,8	0,0	509,4
	CÁCERES	199,1	237,2	428,7	7,6	0,0	0,0	436,3
	TOTAL:	700,8	244,9	751,1	192,8	1,8	0,0	945,7
GALICIA	TODAS	1,0	0,0	1,0	0,0	0,0	0,0	1,0
	TOTAL:	1,0	0,0	1,0	0,0	0,0	0,0	1,0
MADRID	MADRID	159,6	43,5	146,2	33,1	23,8	0,0	203,1
	TOTAL:	159,6	43,5	146,2	33,1	23,8	0,0	203,1
MURCIA	MURCIA	236,8	107,1	171,3	111,6	61,0	0,0	343,9
	TOTAL:	236,8	107,1	171,3	111,6	61,0	0,0	343,9
NAVARRA	NAVARRA	198,6	120,5	254,8	21,2	43,1	0,0	319,1
	TOTAL:	198,6	120,5	254,8	21,2	43,1	0,0	319,1
PAÍS VASCO	TODAS	17,6	180,0	17,6	0,0	180,0	0,0	197,6
	TOTAL:	17,6	180,0	17,6	0,0	180,0	0,0	197,6
LA RIOJA	LA RIOJA	92,9	54,3	122,8	21,2	0,0	3,2	147,2
	TOTAL:	92,9	54,3	122,8	21,2	0,0	3,2	147,2
COMUNIDAD VALENCIANA	ALICANTE	193,8	77,9	134,2	114,9	22,6	0,0	271,7
	CASTELLÓN	118,7	7,5	69,6	56,6	0,0	0,0	126,2
	VALENCIA	342,5	566,6	612,1	133,1	130,5	33,4	909,1
	TOTAL:	655,0	652,0	815,9	304,6	153,1	33,4	1.307,0
TOTAL		19.002,8	14.566,9	25.227,7	6.155,0	1.721,8	465,4	33.569,7
GRANDES ENVASADORAS*				53.193,2	26.453,8	16.592,8	16.285,4	112.525,2
OPERADORES				2.984,0	3.082,7	278,5	166,0	6.511,2
TOTAL NACIONAL				81.404,9	35.691,5	18.593,1	16.916,8	152.606,1

*Las existencias finales corresponden a las existencias físicas situadas en las envasadoras junto con las de sus refinerías correspondientes.

Datos expresados en Toneladas

Fuente: SIMO

13_ENVASADORAS, REFINERÍAS Y OPERADORES

RESUMEN ANUAL DE EXISTENCIAS_TOTAL_ACEITES DE OLIVA

Descripción: ACEITES DE OLIVA													
COMUNIDAD AUTÓNOMA	PROVINCIA	OCTUBRE	NOVIEMBRE	DICIEMBRE	ENERO	FEBRERO	MARZO	ABRIL	MAYO	JUNIO	JULIO	AGOSTO	SEPTIEMBRE
ANDALUCÍA	ALMERÍA	78,5	131,3	243,6	250,6	229,4	187,4	146,7	157,4	148,1	138,2		
	CÁDIZ	464,2	706,4	805,5	724,7	644,8	596,7	625,8	555,4	573,5	515,1		
	CÓRDOBA	5.092,7	5.301,4	7.646,1	10.492,2	9.276,4	8.710,6	8.098,9	7.405,9	7.835,5	7.196,1		
	GRANADA	2.550,1	3.306,4	4.106,7	4.616,1	4.112,8	3.522,9	2.679,1	1.999,7	1.677,5	1.198,4		
	HUELVA	434,5	591,1	555,7	412,0	362,9	282,7	224,2	201,4	188,9	205,8		
	JAÉN	8.071,9	8.362,8	9.267,6	11.738,5	11.402,2	10.548,9	9.728,7	10.015,4	9.051,3	8.328,5		
	MÁLAGA	1.503,0	1.561,3	2.473,7	2.830,7	2.318,5	2.985,3	2.797,4	2.905,9	2.140,2	2.167,4		
	SEVILLA	2.624,3	2.628,3	2.996,5	3.388,1	3.800,6	3.807,3	3.880,0	3.328,9	2.690,6	2.364,0		
	TOTAL:	20.819,2	22.589,0	28.095,4	34.452,9	32.147,6	30.641,8	28.180,8	26.570,0	24.305,6	22.113,5		
ARAGÓN	HUESCA	88,1	209,7	427,6	452,5	383,3	328,7	295,4	268,4	242,2	195,6		
	TERUEL	46,1	46,9	88,1	142,5	163,9	167,3	154,3	142,0	116,8	107,2		
	ZARAGOZA	129,8	341,2	478,8	453,4	446,6	395,7	345,1	293,0	274,1	176,8		
	TOTAL:	264,0	597,8	994,5	1.048,4	993,8	891,7	794,8	703,4	633,1	479,6		
BALEARES	BALEARES	156,9	245,3	274,9	272,7	285,1	279,1	253,2	225,7	251,1	206,2		
	TOTAL:	156,9	245,3	274,9	272,7	285,1	279,1	253,2	225,7	251,1	206,2		
CASTILLA-LA MANCHA	ALBACETE	118,0	217,0	249,9	401,7	404,6	370,6	302,5	265,2	294,8	229,0		
	CIUDAD REAL	1.467,9	1.898,2	2.553,6	2.434,1	2.086,2	2.221,4	2.130,9	2.066,1	2.109,6	1.510,5		
	CUENCA	71,4	68,9	67,8	157,2	276,7	200,5	203,5	148,8	129,7	129,8		
	GUADALAJARA	40,3	32,5	32,7	83,2	106,8	88,3	61,9	59,6	57,8	58,9		
	TOLEDO	1.740,7	1.280,0	2.369,9	2.536,6	2.408,2	2.441,4	2.463,1	1.959,5	1.987,0	1.528,3		
	TOTAL:	3.438,3	3.496,6	5.612,8	5.612,8	5.282,5	5.302,2	5.161,9	4.499,2	4.578,9	3.456,5		
CASTILLA Y LEÓN	ÁVILA	1,9	15,4	105,2	151,3	35,3	23,8	25,7	15,7	10,7	7,0		
	SALAMANCA	1,4	3,9	23,5	46,1	22,7	21,8	21,0	20,9	0,7	0,4		
	OTRAS	103,1	117,2	99,7	103,1	97,5	88,8	91,6	84,6	103,1	91,1		
	TOTAL:	106,4	136,5	228,4	300,5	155,5	134,4	138,3	121,2	114,5	98,5		
CATALUÑA	BARCELONA	370,9	504,3	531,3	487,8	430,7	406,2	425,3	419,2	395,5	355,9		
	GIRONA	22,1	107,2	77,6	84,5	80,6	66,7	60,5	57,0	84,2	67,0		
	LLEIDA	450,7	1.007,8	1.204,8	1.345,9	1.285,3	1.182,8	1.304,8	1.135,5	906,7	603,1		
	TARRAGONA	1.037,0	2.309,5	3.311,5	3.941,2	4.007,1	3.685,7	3.518,6	3.342,3	3.099,3	2.724,8		
		TOTAL:	1.880,7	3.928,8	5.125,2	5.859,4	5.803,7	5.341,4	5.309,2	4.954,0	4.485,7	3.750,8	
EXTREMADURA	BADAJOS	428,3	400,0	791,8	696,5	760,7	713,4	703,4	595,8	613,8	509,4		
	CÁCERES	384,6	481,1	665,9	707,4	697,3	543,6	498,8	512,7	465,5	436,3		
		TOTAL:	812,9	881,1	1.457,7	1.403,9	1.458,0	1.257,0	1.202,2	1.108,5	1.079,3	945,7	
GALICIA	TODAS	1,2	1,1	1,0	1,0	1,0	1,0	1,0	1,0	1,0	1,0		
	TOTAL:	1,2	1,1	1,0	1,0	1,0	1,0	1,0	1,0	1,0	1,0		
MADRID	MADRID	249,8	238,1	221,7	334,7	310,5	310,2	247,9	233,7	204,7	203,1		
	TOTAL:	249,8	238,1	221,7	334,7	310,5	310,2	247,9	233,7	204,7	203,1		
MURCIA	MURCIA	294,0	286,1	316,2	290,6	360,1	409,8	369,8	414,7	428,1	343,9		
	TOTAL:	294,0	286,1	316,2	290,6	360,1	409,8	369,8	414,7	428,1	343,9		
NAVARRA	NAVARRA	202,3	314,9	411,4	605,3	401,6	398,9	435,2	347,9	331,5	319,1		
	TOTAL:	202,3	314,9	411,4	605,3	401,6	398,9	435,2	347,9	331,5	319,1		
PAÍS VASCO	TODAS	204,3	307,4	269,5	393,0	321,1	231,4	195,9	261,4	229,3	197,6		
	TOTAL:	204,3	307,4	269,5	393,0	321,1	231,4	195,9	261,4	229,3	197,6		
LA RIOJA	LA RIOJA	134,3	126,0	186,2	284,8	346,0	241,6	261,1	228,9	166,3	147,2		
	TOTAL:	134,3	126,0	186,2	284,8	346,0	241,6	261,1	228,9	166,3	147,2		
COMUNIDAD VALENCIANA	ALICANTE	258,8	382,5	416,7	576,5	718,4	720,1	569,9	483,9	408,8	271,7		
	CASTELLÓN	85,4	260,9	193,2	211,2	182,7	157,5	150,7	174,2	156,6	126,2		
	VALENCIA	602,9	663,1	691,7	1.091,8	1.108,4	896,7	819,7	916,3	812,9	909,1		
	TOTAL:	947,1	1.306,5	1.303,6	1.879,5	2.009,5	1.774,3	1.540,3	1.574,4	1.378,3	1.307,0		
TOTAL		29.511,4	34.455,2	44.159,6	52.739,5	49.876,0	47.214,8	44.091,6	41.244,0	38.187,4	33.569,7		
GRANDES ENVASADORAS*		103.149,0	100.484,6	112.276,4	119.419,7	125.896,5	128.304,7	125.257,0	121.210,0	116.226,2	112.525,2		
OPERADORES		5.307,8	7.297,7	8.657,2	8.723,9	9.033,4	7.971,7	8.006,8	7.997,0	8.149,0	6.511,2		
TOTAL NACIONAL		137.968,2	142.237,5	165.093,2	180.883,1	184.805,9	183.491,2	177.355,4	170.451,0	162.562,6	152.606,1		
NÚMERO DE EMPRESAS QUE ENVÍAN DATOS**		1.863	1.859	1.854	1.850	1.847	1.844	1.839	1.833	1.826	1.804		

* Las existencias finales corresponden a las existencias físicas situadas en las envasadoras junto con las de sus refinerías correspondientes.

** El número de empresas consideradas como grandes envasadoras corresponde al número de instalaciones de estas más sus refinerías correspondientes.

Datos expresados en Toneladas

Fuente: SIMO

14_ENVASADORAS, REFINERÍAS Y OPERADORES RESUMEN ANUAL DE EXISTENCIAS_TOTAL_ACEITES DE ORUJO

Descripción: ACEITES DE ORUJO													
COMUNIDAD AUTÓNOMA	PROVINCIA	OCTUBRE	NOVIEMBRE	DICIEMBRE	ENERO	FEBRERO	MARZO	ABRIL	MAYO	JUNIO	JULIO	AGOSTO	SEPTIEMBRE
ANDALUCÍA	ALMERÍA												
	CÁDIZ	2,2	2,0	7,0	6,9	6,8	6,5	5,8	4,8	3,7	2,0		
	CÓRDOBA	415,3	471,6	437,7	411,4	557,9	405,9	585,5	401,8	349,2	472,0		
	GRANADA	31,0	64,5	56,6	30,9	49,0	69,5	47,0	38,5	45,5	52,5		
	HUELVA												
	JAÉN	293,0	324,7	260,5	279,7	354,2	313,5	257,2	251,9	258,2	206,6		
	MÁLAGA	177,8	290,1	286,6	171,6	109,6	161,4	151,8	203,1	255,0	350,5		
SEVILLA	539,2	398,9	356,4	210,5	238,0	338,7	673,9	416,8	316,7	380,0			
	TOTAL:	1.456,5	1.551,8	1.404,8	1.111,0	1.315,5	1.295,5	1.721,2	1.316,9	1.228,3	1.463,6		
ARAGÓN	HUESCA												
	TERUEL	1,3	0,9	0,7	0,4	0,1	0,2	0,6	0,2	0,9	0,6		
	ZARAGOZA	5,7	15,6	8,6	6,6	22,7	12,5	7,9	4,3	8,0	5,6		
	TOTAL:	7,0	16,5	9,3	7,0	22,8	12,7	8,5	4,5	8,9	6,2		
BALEARES	BALEARES	26,1	40,1	51,1	61,8	40,8	43,6	41,4	79,0	46,9	30,7		
	TOTAL:	26,1	40,1	51,1	61,8	40,8	43,6	41,4	79,0	46,9	30,7		
CASTILLA-LA MANCHA	ALBACETE	16,8	13,5	10,2	6,3	3,3	24,5	19,8	16,0	9,4	4,3		
	CIUDAD REAL	8,1	2,4	5,4	4,6	3,1	3,6	0,6	2,6	11,9	5,5		
	CUENCA												
	GUADALAJARA												
	TOLEDO	256,8	261,0	190,6	153,6	163,8	202,1	200,1	188,9	173,9	186,1		
	TOTAL:	281,7	276,9	206,2	164,5	170,2	230,2	220,5	207,5	195,2	195,9		
CASTILLA Y LEÓN	ÁVILA												
	SALAMANCA												
	OTRAS	10,5	23,6	26,5	19,6	23,0	15,9	9,8	24,7	20,7	9,1		
	TOTAL:	10,5	23,6	26,5	19,6	23,0	15,9	9,8	24,7	20,7	9,1		
CATALUÑA	BARCELONA	162,9	192,3	184,8	218,0	143,3	190,0	198,3	144,2	144,3	162,4		
	GIRONA												
	LLEIDA	23,4	21,7	5,2	2,4	11,1	6,3	31,5	18,8	17,9			
	TARRAGONA	69,0	63,2	55,7	70,0	115,3	72,9	96,7	113,4	121,6	137,6		
	TOTAL:	255,3	277,2	245,7	290,4	269,7	269,2	326,5	276,4	283,8	300,0		
EXTREMADURA	BADAJOS	3,6	1,3	3,1	0,7	4,1	0,9	4,7	4,0	2,8	1,7		
	CÁCERES	13,8	9,5		17,9	6,2	26,1	18,4	15,6	2,7			
	TOTAL:	17,4	10,8	3,1	18,6	10,3	27,0	23,1	19,6	5,5	1,7		
GALICIA	TODAS												
	TOTAL:	0,0	0,0	0,0	0,0	0,0	0,0	0,0	0,0	0,0	0,0		
MADRID	MADRID	43,8	46,1	42,2	46,2	48,8	38,4	15,1	45,3	26,6	19,1		
	TOTAL:	43,8	46,1	42,2	46,2	48,8	38,4	15,1	45,3	26,6	19,1		
MURCIA	MURCIA	21,1	90,8	114,1	28,3	89,5	104,9	69,3	89,1	37,7	49,8		
	TOTAL:	21,1	90,8	114,1	28,3	89,5	104,9	69,3	89,1	37,7	49,8		
NAVARRA	NAVARRA	53,5	2,1	11,5	28,3	27,7	23,1	21,7	19,7	22,1	9,5		
	TOTAL:	53,5	2,1	11,5	28,3	27,7	23,1	21,7	19,7	22,1	9,5		
PAÍS VASCO	TODAS												
	TOTAL:	0,0	0,0	0,0	0,0	0,0	0,0	0,0	0,0	0,0	0,0		
LA RIOJA	LA RIOJA	17,2	15,0	25,7	25,1	18,9	8,9	14,0	12,0	12,0	23,7		
	TOTAL:	17,2	15,0	25,7	25,1	18,9	8,9	14,0	12,0	12,0	23,7		
COMUNIDAD VALENCIANA	ALICANTE	35,0	22,7	19,0	26,4	44,6	20,9	37,9	17,4	23,5	35,6		
	CASTELLÓN												
	VALENCIA	357,9	330,6	437,5	349,1	451,3	491,0	552,8	603,2	572,3	603,4		
	TOTAL:	392,9	353,3	456,5	375,5	495,9	511,9	590,7	620,6	595,8	639,0		
TOTAL		2.585,0	2.704,2	2.596,7	2.176,3	2.533,1	2.581,3	3.061,8	2.715,3	2.483,5	2.748,3		
GRANDES ENVASADORAS*		29.844,1	32.493,2	32.441,7	34.997,8	35.090,4	35.829,4	37.271,0	38.488,8	37.229,7	34.420,8		
OPERADORES		1.635,6	1.342,1	1.254,5	1.626,2	1.736,7	1.545,7	1.207,8	2.222,8	2.272,3	1.636,0		
TOTAL NACIONAL		34.064,7	36.539,5	36.292,9	38.790,3	39.360,2	39.956,4	41.540,6	43.426,9	41.985,5	38.805,1		
NÚMERO DE EMPRESAS QUE ENVÍAN DATOS**		1.874	1.870	1.865	1.861	1.858	1.855	1.850	1.844	1.837	1.815		

* Las existencias finales corresponden a las existencias físicas situadas en las envasadoras junto con las de sus refinerías correspondientes.

** El número de empresas consideradas como grandes envasadoras corresponde al número de instalaciones de estas más sus refinerías correspondientes
 Datos expresados en Toneladas

Fuente: SIMO

15_ENVASADORAS, REFINERÍAS Y OPERADORES Nº DE EMPRESAS QUE ENVÍAN DATOS

COMUNIDAD AUTÓNOMA	PROVINCIA	ENVASADORAS		
		CON ALMAZARA	SIN ALMAZARA	TOTAL
ANDALUCÍA	ALMERÍA	27	2	29
	CÁDIZ	18	4	22
	CÓRDOBA	135	22	157
	GRANADA	76	5	81
	HUELVA	19	1	20
	JAÉN	225	30	255
	MÁLAGA	59	10	69
	SEVILLA	53	21	74
	TOTAL:	612	95	707
ARAGÓN	HUESCA	26	2	28
	TERUEL	27		27
	ZARAGOZA	41	6	47
	TOTAL:	94	8	102
BALEARES	BALEARES	21	9	30
	TOTAL:	21	9	30
CASTILLA-LA MANCHA	ALBACETE	35	5	40
	CIUDAD REAL	68	9	77
	CUENCA	27	2	29
	GUADALAJARA	7		7
	TOLEDO	98	6	104
	TOTAL:	235	22	257
CASTILLA Y LEÓN	ÁVILA	10		10
	SALAMANCA	4	1	5
	OTRAS	3	3	6
	TOTAL:	17	4	21
CATALUÑA	BARCELONA	11	6	17
	GIRONA	11	1	12
	LLEIDA	55	6	61
	TARRAGONA	81	15	96
	TOTAL:	158	28	186
EXTREMADURA	BADAJOS	77	3	80
	CÁCERES	47	2	49
	TOTAL:	124	5	129
GALICIA	TODAS	2		2
	TOTAL:	2	0	2
MADRID	MADRID	21	4	25
	TOTAL:	21	4	25
MURCIA	MURCIA	41	4	45
	TOTAL:	41	4	45
NAVARRA	NAVARRA	15	2	17
	TOTAL:	15	2	17
PAÍS VASCO	TODAS	4	1	5
	TOTAL:	4	1	5
LA RIOJA	LA RIOJA	22	3	25
	TOTAL:	22	3	25
COMUNIDAD VALENCIANA	ALICANTE	38	5	43
	CASTELLÓN	42	1	43
	VALENCIA	45	11	56
	TOTAL:	125	17	142
TOTAL		1.491	202	1.693
GRANDES ENVASADORAS*				49
OPERADORES				62
TOTAL NACIONAL				1.804

El número de empresas consideradas como grandes envasadoras corresponde al número de instalaciones de estas más sus refinerías correspondientes.

Fuente: SIMO

16_EXTRACTORAS_EXISTENCIAS DE ACEITE DE ORUJO CRUDO_GRÁFICO

COMUNIDAD AUTÓNOMA	EXTRACTORAS	DATOS	EXISTENCIAS INICIALES		AOOC PRODUCIDO		SALIDA DE AOOC		AJUSTES (*)		EXISTENCIAS FINALES	
			FÍSICO	QUÍMICO	FÍSICO	QUÍMICO	FÍSICO	QUÍMICO	FÍSICO	QUÍMICO	FÍSICO	QUÍMICO
ANDALUCÍA	42	42	272,86	9.211,72	7.571,50	73.887,41	7.433,81	69.560,82	-0,44	1.032,80	410,11	14.571,11
RESTO DE AUTONOMÍAS	24	24	922,88	6.479,35	10.124,30	15.002,68	9.059,66	15.753,05	-293,68	-539,60	1.693,84	5.189,38
TOTAL NACIONAL	66	66	1.195,74	15.691,07	17.695,80	88.890,09	16.493,47	85.313,87	-294,12	493,20	2.103,95	19.760,49

GRÁFICO ACEITE DE ORUJO DE OLIVA PRODUCIDO MES A MES

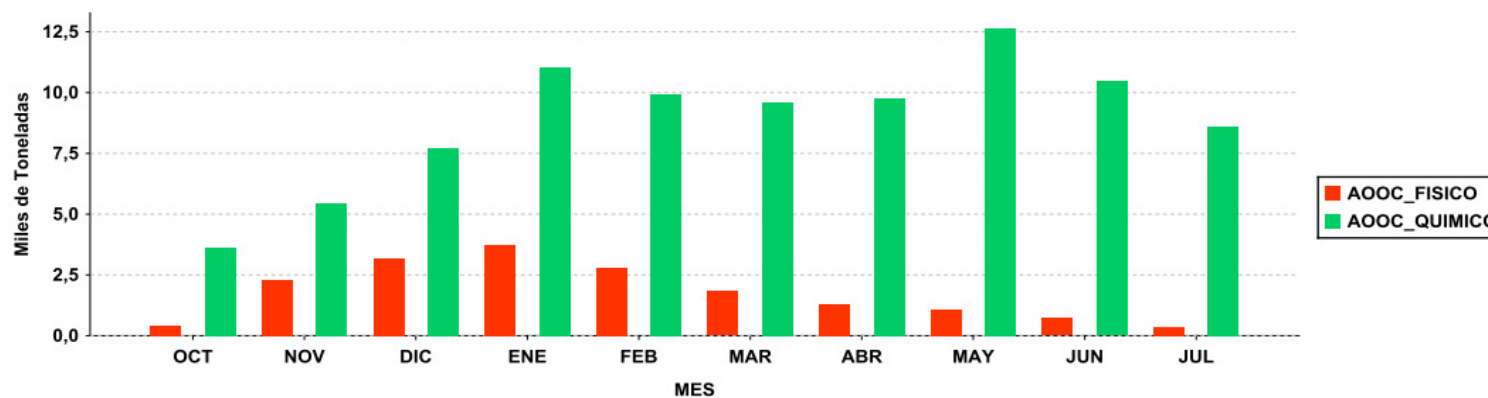

MESES	OCT	NOV	DIC	ENE	FEB	MAR	ABR	MAY	JUN	JUL
AOOC FISICO	399,24	2.288,20	3.186,80	3.755,25	2.800,29	1.826,23	1.291,09	1.058,33	717,45	372,92
AOOC QUIMICO	3.641,82	5.466,82	7.726,12	11.021,99	9.939,94	9.614,62	9.758,72	12.645,58	10.455,50	8.618,99

Datos expresados en Toneladas.

AJUSTES (*): Producidos por movimientos no declarados entre extractoras o entre instalaciones de una misma extractora (traspasos).

Fuente: SIMO

17_EXTRACTORAS_EXISTENCIAS DE ORUJO GRASO_GRÁFICO

COMUNIDAD AUTÓNOMA	EXTRACTORAS	DATOS	EXISTENCIAS INICIALES		ENTRADA ORUJO		SALIDA ORUJO		AJUSTES (*)		EXISTENCIAS FINALES	
			HÚMEDO	SECO	HÚMEDO	SECO	HÚMEDO	SECO	HÚMEDO	SECO	HÚMEDO	SECO
ANDALUCÍA	42	42	667.015,60	16.968,62	2.967.107,27	847.540,49	3.161.795,06	932.156,86	-18.155,56	85.517,67	454.172,25	17.869,92
RESTO DE AUTONOMÍAS	24	24	29.990,15	15.530,76	1.272.299,21	285.677,30	1.080.702,55	252.647,95	17.976,76	-33.279,45	239.563,57	15.280,66
TOTAL NACIONAL	66	66	697.005,75	32.499,38	4.239.406,48	1.133.217,79	4.242.497,61	1.184.804,81	-178,80	52.238,22	693.735,82	33.150,58

GRÁFICO ORUJO GRASO ENTRADO MES A MES

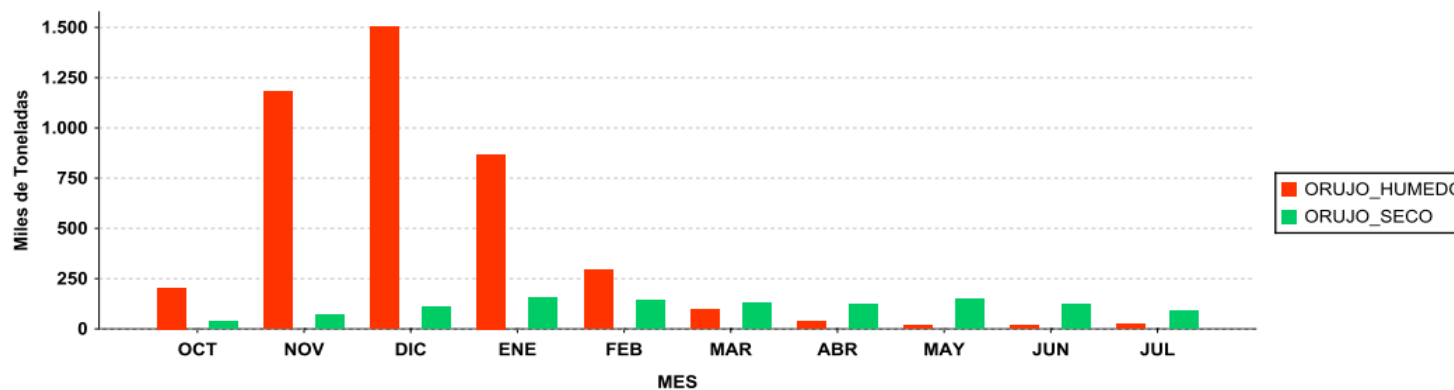

MESES	OCT	NOV	DIC	ENE	FEB	MAR	ABR	MAY	JUN	JUL
ORUJO HÚMEDO	204.912,54	1.181.101,80	1.502.000,88	868.361,90	294.116,76	95.442,08	36.230,10	18.993,79	14.692,69	23.553,94
ORUJO SECO	39.203,34	72.261,45	110.808,78	156.137,23	143.833,81	126.767,13	124.858,68	148.325,34	119.971,69	91.050,33

Datos expresados en Toneladas.

AJUSTES (*): Producidos por movimientos no declarados entre extractoras o entre instalaciones de una misma extractora (traspasos).

Fuente: SIMO

18_ORIGEN Y DESTINO DE LOS RECURSOS DEL MERCADO DE ACEITUNA DE MESA

a 31 de julio de 2024									
VARIEDAD: TODAS									
ORIGEN	2023/2024			2022/2023			Diferencia (%)		
	Verde	Negra	TOTAL	Verde	Negra	TOTAL	Verde	Negra	TOTAL
Existencias Inicio Campaña	230,63	92,71	323,34	297,15	143,14	440,29	-22,4%	-35,2%	-26,6%
Entamadoras	199,32	80,43	279,75	268,15	129,15	397,30	-25,7%	-37,7%	-29,6%
Envasadoras	31,31	12,28	43,59	29,00	13,99	42,99	8,0%	-12,2%	1,4%
Producción (*)	219,59	187,81	407,40	246,62	167,50	414,12	-11,0%	12,1%	-1,6%
Importaciones	34,30	10,86	45,16	10,79	10,94	21,73	217,9%	-0,7%	107,8%
Entamadoras	31,68	10,60	42,28	10,00	10,83	20,83	216,8%	-2,1%	103,0%
Envasadoras	2,62	0,26	2,88	0,79	0,11	0,90	231,6%	136,4%	220,0%
TOTAL RECURSOS DEL MERCADO	484,52	291,38	775,90	554,56	321,58	876,14	-12,6%	-9,4%	-11,4%
DESTINO									
	Verde	Negra	TOTAL	Verde	Negra	TOTAL	Verde	Negra	TOTAL
Aceituna transf. comercializada	262,16	170,08	432,24	266,62	200,79	467,41	-1,7%	-15,3%	-7,5%
Exportación	155,19	140,09	295,28	160,80	174,05	334,85	-3,5%	-19,5%	-11,8%
Mercado Interior	106,97	29,99	136,96	105,82	26,74	132,56	1,1%	12,2%	3,3%
Mermas y destríos	17,03	10,94	27,97	20,60	12,48	33,08	-17,3%	-12,3%	-15,4%
Ajustes	-12,08	0,74	-11,34	-16,82	-2,60	-19,42	-	-	-
EXISTENCIAS	193,25	111,09	304,34	250,53	105,69	356,22	-22,9%	5,1%	-14,6%
Entamadoras	158,08	97,44	255,52	217,02	92,22	309,24	-27,2%	5,7%	-17,4%
Envasadoras	35,17	13,65	48,82	33,51	13,47	46,98	5,0%	1,3%	3,9%

Datos expresados en miles de Toneladas. Datos expresados en peso de entamado sin más transformación.

(*) Entrada de aceituna cruda neta (Importada + No importada).

"-" El divisor presenta valores negativos, al calcular Diferencia (%).

Fuente: SIMO

19_BALANCE DE CAMPAÑA DETALLADO POR VARIEDADES Y TIPO

a 31 de julio de 2024

	EXISTENCIAS INICIALES		PRODUCCIÓN	IMPORTACIONES		ACEITUNA COMERCIALIZADA		MERMAS Y DESTRÍOS	AJUSTES	EXISTENCIAS FINALES	
	ENTAMADORA	ENVASADORA		ENTAMADORA	ENVASADORA	A EXPORTACIÓN	MERCADO INTERIOR			ENTAMADORA	ENVASADORA
MANZANILLA	104,25	18,99	103,53	21,49	1,26	68,39	67,05	10,73	4,90	88,80	19,45
Cocida (para verde)	101,80	18,73	98,58	20,26	1,26	63,49	66,53	9,57	3,77	85,67	19,14
Salmuera y/o Acético(negra para negra)	2,45	0,26	4,95	1,23	0,00	4,90	0,51	1,16	1,14	3,13	0,32
GORDAL	17,71	2,83	21,03	4,38	0,54	17,64	8,42	1,79	-3,00	12,57	3,08
Cocida (para verde)	17,27	2,70	20,41	4,38	0,54	17,58	8,01	1,71	-3,15	11,82	3,02
Salmuera y/o Acético(negra para negra)	0,44	0,12	0,62	0,00	0,00	0,05	0,41	0,08	0,15	0,74	0,06
HOJIBLANCA	129,63	16,49	194,65	9,94	0,21	186,89	29,19	8,61	-3,12	105,57	17,55
Cocida (para verde)	64,90	6,50	67,66	2,66	0,03	69,09	13,83	3,32	-6,19	41,90	7,42
Salmuera y/o Acético(negra para negra)	64,73	9,99	126,99	7,28	0,19	117,79	15,36	5,29	3,07	63,66	10,13
CACEREÑA	10,66	1,52	62,73	0,31	0,00	17,52	13,64	4,70	-8,93	27,69	2,74
Cocida (para verde)	2,65	0,29	13,84	0,03	0,00	2,19	3,81	0,94	-4,88	4,41	0,58
Salmuera y/o Acético(negra para negra)	8,02	1,23	48,90	0,27	0,00	15,33	9,84	3,76	-4,06	23,29	2,16
CARRASQUEÑA	4,36	0,75	7,96	0,16	0,06	1,03	3,00	0,56	-2,77	4,59	1,33
Cocida (para verde)	4,27	0,75	7,56	0,16	0,06	1,03	3,00	0,55	-2,69	4,21	1,33
Salmuera y/o Acético(negra para negra)	0,08	0,00	0,39	0,00	0,00	0,00	0,00	0,02	-0,08	0,38	0,00
OTRAS	13,14	3,01	17,50	6,01	0,81	3,81	15,66	1,58	1,58	16,30	4,68
Cocida (para verde)	8,43	2,33	11,54	4,19	0,73	1,80	11,79	0,95	1,06	10,07	3,68
Salmuera y/o Acético(negra para negra)	4,71	0,67	5,96	1,82	0,08	2,01	3,88	0,63	0,52	6,24	1,00
TOTALES	279,75	43,59	407,40	42,28	2,88	295,28	136,96	27,97	-11,34	255,52	48,82
Cocida (para verde)	199,32	31,31	219,59	31,68	2,62	155,19	106,97	17,03	-12,08	158,08	35,17
Salmuera y/o Acético(negra para negra)	80,43	12,28	187,81	10,60	0,26	140,09	29,99	10,94	0,74	97,44	13,65

(*) Entrada de aceituna cruda neta (Importada + No importada).

GORDAL: Las existencias iniciales y finales incluyen cantidades procedentes de la campaña pasada y anteriores.

Datos expresados en miles de toneladas. Datos expresados en peso de entamado sin más transformación.

Fuente: SIMO

20_ENTAMADORAS_BALANCE DETALLADO DE CAMPAÑA

a 31 de julio de 2024

COMUNIDAD AUTÓNOMA	PROVINCIA	INDUSTRIAS			EXISTENCIAS INICIALES CAMPAÑA	ENTRADAS				SALIDAS								EXISTENCIAS FIN DE MES	
		TOTAL*	DATOS**	%		Aceituna cruda	TRANSFORMADAS		TOTAL ENTRADAS	Aceituna cruda	TRANSFORMADAS				TOTAL SALIDAS				
							Otras industrias	Importación			Transf. env. prop.	Transf. otras. env.	Trans. Ind/Ope.	Exportación		Transf. Obt. Acte.	M. Interior		Mermas
ANDALUCÍA	ALMERÍA	2	2	100%	825,8	523,6	206,7	0,0	730,3	0,0	58,7	63,2	140,3	279,2	52,2	0,0	0,4	594,0	962,1
	CÁDIZ	1	2	200%	72,4	79,4	38,1	0,0	117,5	0,0	115,3	0,0	0,0	0,0	0,0	0,0	0,0	115,3	74,6
	CÓRDOBA	36	36	100%	30.559,9	51.706,8	30.319,5	4.169,1	86.195,5	4.785,3	30.229,8	34.238,0	13.490,7	8.740,5	1.997,1	884,1	-681,5	93.684,0	23.071,4
	GRANADA	1	1	100%	36,0	0,0	130,8	0,0	130,8	0,0	108,9	0,0	0,0	0,0	0,0	0,0	0,0	108,9	57,9
	HUELVA	2	2	100%	845,7	3.701,5	0,0	0,0	3.701,5	326,9	39,6	513,6	1.584,0	0,0	94,4	0,0	13,6	2.572,1	1.975,1
	JAÉN	6	6	100%	147,2	425,5	396,0	0,0	821,5	0,0	798,4	9,9	13,7	0,0	0,0	0,0	0,0	822,0	146,7
	MÁLAGA	31	30	97%	14.978,3	35.096,7	4.651,5	1.842,5	41.590,7	1.744,7	13.936,2	16.057,5	10.991,8	616,2	993,1	100,6	110,2	44.550,4	12.018,6
	SEVILLA	138	133	96%	177.272,9	244.497,2	297.102,9	30.545,8	572.145,9	12.404,8	227.084,5	141.668,4	174.793,7	18.457,2	11.668,7	1.178,2	4.090,3	591.345,9	158.072,9
TOTAL:	217	212	98%	224.738,2	336.030,7	332.845,5	36.557,4	705.433,7	19.261,7	272.371,4	192.550,6	201.014,2	28.093,1	14.805,5	2.162,9	3.533,0	733.792,6	196.379,3	
ARAGÓN	TERUEL	23	22	96%	997,7	3.694,5	618,3	386,8	4.699,6	595,8	1.018,9	437,8	1.275,0	0,2	175,4	18,1	11,6	3.532,8	2.164,5
	ZARAGOZA	11	11	100%	727,5	709,3	1.943,2	0,0	2.652,5	19,7	1.951,4	319,8	220,8	3,3	11,0	0,0	12,4	2.538,4	841,6
	TOTAL:	34	33	97%	1.725,2	4.403,8	2.561,5	386,8	7.352,1	615,5	2.970,3	757,6	1.495,8	3,5	186,4	18,1	24,0	6.071,2	3.006,1
BALEARES	BALEARES	5	5	100%	69,2	59,4	159,2	0,0	218,6	0,5	192,0	0,8	0,0	0,0	0,0	2,2	195,5	92,3	
	TOTAL:	5	5	100%	69,2	59,4	159,2	0,0	218,6	0,5	192,0	0,8	0,0	0,0	0,0	2,2	195,5	92,3	
CASTILLA-LA MANCHA	ALBACETE	3	2	67%	164,2	60,0	224,9	672,4	957,3	0,0	182,2	773,2	0,0	24,5	12,0	0,0	0,0	991,9	129,6
	CIUDAD REAL	4	4	100%	327,9	20,0	385,6	46,3	451,9	0,0	419,9	3,1	79,1	0,0	7,4	0,0	0,0	509,5	270,3
	TOLEDO	2	2	100%	288,3	623,0	3.026,8	592,1	4.241,9	58,0	2.919,8	0,0	567,7	441,1	184,4	0,0	14,9	4.185,9	344,3
	OTRAS	1	1	100%	395,8	0,0	117,2	0,0	117,2	0,0	0,0	169,2	28,1	0,0	0,0	0,0	0,0	197,3	315,7
TOTAL:	10	9	90%	1.176,2	703,0	3.754,5	1.310,8	5.768,3	58,0	3.521,9	945,5	674,9	465,6	196,4	7,4	14,9	5.884,6	1.059,9	
CASTILLA Y LEÓN	BURGOS	0	0	0%	0,0	0,0	0,0	0,0	0,0	0,0	0,0	0,0	0,0	0,0	0,0	0,0	0,0	0,0	
	SALAMANCA	3	3	100%	308,9	226,9	518,5	26,4	771,8	0,0	308,3	15,2	85,0	294,7	15,0	5,1	4,6	727,9	352,8
	SEGOVIA	0	0	0%	0,0	0,0	0,0	0,0	0,0	0,0	0,0	0,0	0,0	0,0	0,0	0,0	0,0	0,0	
	OTRAS	0	0	0%	0,0	0,0	0,0	0,0	0,0	0,0	0,0	0,0	0,0	0,0	0,0	0,0	0,0	0,0	
TOTAL:	3	3	100%	308,9	226,9	518,5	26,4	771,8	0,0	308,3	15,2	85,0	294,7	15,0	5,1	4,6	727,9	352,8	
CATALUÑA	TARRAGONA	11	10	91%	674,1	777,5	217,1	0,6	995,2	7,8	949,4	143,6	2,9	0,0	0,0	-1,8	32,5	1.134,4	534,9
	OTRAS	2	2	100%	6,7	13,9	68,8	0,0	82,7	7,2	26,4	3,8	0,0	3,5	0,0	23,1	4,0	68,0	21,4
	TOTAL:	13	12	92%	680,8	791,4	285,9	0,6	1.077,9	15,0	975,8	147,4	2,9	3,5	0,0	21,3	36,5	1.202,4	556,3
EXTREMADURA	BADAJOS	62	60	97%	21.435,4	35.437,6	26.885,9	674,9	62.998,4	2.692,7	15.740,4	18.792,9	22.374,6	604,3	2.814,8	265,6	522,9	63.808,2	20.625,6
	CÁCERES	36	34	94%	22.686,3	80.881,1	29.249,5	258,0	110.388,6	30.901,4	31.529,0	8.675,1	24.247,2	2.505,9	2.575,7	3.206,0	2.048,9	105.689,2	27.385,7
	TOTAL:	98	94	96%	44.121,7	116.318,7	56.135,4	932,9	173.387,0	33.594,1	47.269,4	27.468,0	46.621,8	3.110,2	5.390,5	3.471,6	2.571,8	169.497,4	48.011,3
MADRID	MADRID	3	5	167%	1.088,8	530,2	1.146,9	250,4	1.927,5	0,0	1.739,6	253,0	287,1	0,0	0,5	65,5	2.345,7	670,6	
	TOTAL:	3	5	167%	1.088,8	530,2	1.146,9	250,4	1.927,5	0,0	1.739,6	253,0	287,1	0,0	0,5	65,5	2.345,7	670,6	
MURCIA	MURCIA	13	13	100%	3.127,8	970,0	8.716,8	935,8	10.622,6	4,3	8.613,9	510,5	40,0	572,6	47,7	254,2	8,8	10.052,0	3.698,4
	TOTAL:	13	13	100%	3.127,8	970,0	8.716,8	935,8	10.622,6	4,3	8.613,9	510,5	40,0	572,6	47,7	254,2	8,8	10.052,0	3.698,4
NAVARRA	NAVARRA	1	1	100%	186,1	0,0	3.784,2	83,2	3.867,4	0,0	3.593,7	16,6	33,1	0,0	0,0	88,2	-66,0	3.665,6	387,9
	TOTAL:	1	1	100%	186,1	0,0	3.784,2	83,2	3.867,4	0,0	3.593,7	16,6	33,1	0,0	0,0	88,2	-66,0	3.665,6	387,9
PAIS VASCO	ÁLAVA	0	0	0%	0,0	0,0	0,0	0,0	0,0	0,0	0,0	0,0	0,0	0,0	0,0	0,0	0,0	0,0	
	TOTAL:	0	0	0%	0,0	0,0	0,0	0,0	0,0	0,0	0,0	0,0	0,0	0,0	0,0	0,0	0,0	0,0	
LA RIOJA	LA RIOJA	0	0	0%	0,0	0,0	0,0	0,0	0,0	0,0	0,0	0,0	0,0	0,0	0,0	0,0	0,0	0,0	
	TOTAL:	0	0	0%	0,0	0,0	0,0	0,0	0,0	0,0	0,0	0,0	0,0	0,0	0,0	0,0	0,0	0,0	
COMUNIDAD VALENCIANA	ALICANTE	3	3	100%	2.266,2	171,6	7.087,1	1.708,3	8.967,0	0,0	8.567,4	1.256,5	155,1	0,0	178,2	0,0	184,5	10.341,7	891,5
	OTRAS	5	5	100%	256,5	735,5	1.014,1	92,5	1.842,1	0,0	1.170,4	142,8	266,9	42,5	27,7	0,0	33,7	1.684,0	414,6
	TOTAL:	8	8	100%	2.522,7	907,1	8.101,2	1.800,8	10.809,1	0,0	9.737,8	1.399,3	422,0	42,5	205,9	0,0	218,2	12.025,7	1.306,1
TOTAL NACIONAL	405	395	98%	279.745,6	460.941,2	418.009,6	42.285,1	921.236,0	53.549,1	351.294,1	224.064,5	250.676,8	32.585,7	20.847,4	6.029,3	6.413,5	945.460,6	255.521,0	

Aceituna Cruda = Importada + No importada.

*Número de Entamadoras Existentes en la Campaña.

**Número de Entamadoras que han Declarado para la Campaña en el Mes Indicado.

Datos expresados en Toneladas. Datos expresados en peso de entamado sin más transformación.

Fuente: SIMO

21_ENTRADA MENSUAL DE ACEITUNA NETA CRUDA (POR MESES)

VARIEDAD TOTALIZADAS											
COMUNIDAD AUTÓNOMA	PROVINCIA	SEPTIEMBRE	OCTUBRE	NOVIEMBRE	DICIEMBRE	ENERO	FEBRERO	MARZO	ABRIL	MAYO	TOTAL
ANDALUCÍA	ALMERÍA		2,4			191,9	291,6	27,7	10,0		523,6
	CADIZ	35,7	35,8	7,9							79,4
	CÓRDOBA	11.487,1	27.742,8	7.667,0	24,6						46.921,5
	GRANADA										0,0
	HUELVA	2.024,2	1.326,4	24,0							3.374,6
	JAÉN	107,5	265,3	50,7		2,0					425,5
	MÁLAGA	6.580,7	23.203,4	3.567,9							33.352,0
	SEVILLA	124.559,1	94.726,1	12.736,8	70,3						232.092,3
	TOTAL:	144.794,3	147.302,2	24.054,3	94,9	193,9	291,6	27,7	10,0	0,0	316.768,9
ARAGÓN	TERUEL	99,6	11,5	107,9	923,0	1.029,8	660,3	104,8	161,8		3.098,7
	ZARAGOZA	222,7	236,3	40,3	114,5	59,4	7,5	9,0			689,7
	TOTAL:	322,3	247,8	148,2	1.037,5	1.089,2	667,8	113,8	161,8	0,0	3.788,4
BALEARES	BALEARES	5,6	29,3	11,6		9,2	3,3				59,0
	TOTAL:	5,6	29,3	11,6	0,0	9,2	3,3	0,0	0,0	0,0	59,0
CASTILLA-LA MANCHA	ALBACETE		35,7	12,0	12,3						60,0
	CIUDAD REAL		20,0								20,0
	TOLEDO	104,3	460,7								565,0
	OTRAS										0,0
	TOTAL:	104,3	516,4	12,0	12,3	0,0	0,0	0,0	0,0	0,0	645,0
CASTILLA Y LEÓN	SALAMANCA	99,1	127,8								226,9
	TOTAL:	99,1	127,8	0,0	0,0	0,0	0,0	0,0	0,0	0,0	226,9
CATALUÑA	TARRAGONA	110,2	352,9	31,0	89,1	150,1	28,2	2,9	5,2		769,6
	OTRAS			6,7							6,7
	TOTAL:	110,2	352,9	37,7	89,1	150,1	28,2	2,9	5,2	0,0	776,3
EXTREMADURA	BADAJOS	13.700,4	15.633,4	3.238,8	172,3						32.744,9
	CÁCERES	6.049,8	24.045,0	19.820,3	64,6						49.979,7
	TOTAL:	19.750,2	39.678,4	23.059,1	236,9	0,0	0,0	0,0	0,0	0,0	82.724,6
MADRID	MADRID	318,5	209,3		2,4						530,2
	TOTAL:	318,5	209,3	0,0	2,4	0,0	0,0	0,0	0,0	0,0	530,2
MURCIA	MURCIA	117,9	291,8	100,6	148,6	178,5	83,7	36,1	8,5		965,7
	TOTAL:	117,9	291,8	100,6	148,6	178,5	83,7	36,1	8,5	0,0	965,7
NAVARRA	NAVARRA										0,0
	TOTAL:	0,0	0,0	0,0	0,0	0,0	0,0	0,0	0,0	0,0	0,0
COMUNIDAD VALENCIANA	ALICANTE	88,8	31,1	38,5				13,2			171,6
	OTRAS	31,1	422,1	129,0	6,3	13,0	98,3	35,7			735,5
	TOTAL:	119,9	453,2	167,5	6,3	13,0	98,3	48,9	0,0	0,0	907,1
TOTAL NACIONAL:		165.742,3	189.209,1	47.591,0	1.628,0	1.633,9	1.172,9	229,4	185,5	0,0	407.392,1

* Aceituna Cruda Neta = Aceituna Cruda Entrada - Aceituna Cruda Salida

Datos expresados en Toneladas. Datos expresados en peso de entamado sin más transformación.

El cálculo de Aceituna Cruda Neta contempla datos de Aceituna Importada + No Importada.

Fuente: SIMO

22_ENTRADA DE ACEITUNA CRUDA NETA POR TIPO DE EMPRESA

VARIEDAD TOTALIZADAS											
COMUNIDAD AUTÓNOMA	PROVINCIA	INDUSTRIAS					ENTRADA DE ACEITUNA CRUDA NETA				
		TOTAL	COOPERATIVA		INDUSTRIALES		TOTAL	COOPERATIVA		INDUSTRIALES	
		Nº	Nº	%	Nº	%	Toneladas	Toneladas	%	Toneladas	%
ANDALUCÍA	ALMERIA	2	0	0%	2	100%	523,6	0,0	0%	523,6	100%
	CADIZ	2	0	0%	2	100%	79,4	0,0	0%	79,4	100%
	CÓRDOBA	37	14	38%	23	62%	46.921,5	28.476,0	61%	18.445,5	39%
	GRANADA	1	0	0%	1	100%	0,0	0,0	0%	0,0	0%
	HUELVA	2	0	0%	2	100%	3.374,6	0,0	0%	3.374,6	100%
	JAÉN	6	0	0%	6	100%	425,5	0,0	0%	425,5	100%
	MÁLAGA	32	12	38%	20	63%	33.352,0	15.218,3	46%	18.133,7	54%
	SEVILLA	138	38	28%	100	72%	232.092,3	98.202,4	42%	133.889,9	58%
TOTAL CCAA:	220	64	29%	156	71%	316.768,9	141.896,7	45%	174.872,2	55%	
ARAGÓN	TERUEL	23	9	39%	14	61%	3.098,7	1.876,5	61%	1.222,2	39%
	ZARAGOZA	11	5	45%	6	55%	689,7	348,3	51%	341,4	49%
	TOTAL CCAA:	34	14	41%	20	59%	3.788,4	2.224,8	59%	1.563,6	41%
BALEARES	BALEARES	5	1	20%	4	80%	59,0	43,2	73%	15,8	27%
	TOTAL CCAA:	5	1	20%	4	80%	59,0	43,2	73%	15,8	27%
CASTILLA-LA MANCHA	ALBACETE	3	0	0%	3	100%	60,0	0,0	0%	60,0	100%
	CIUDAD REAL	4	0	0%	4	100%	20,0	0,0	0%	20,0	100%
	TOLEDO	2	0	0%	2	100%	565,0	0,0	0%	565,0	100%
	OTRAS	1	0	0%	1	100%	0,0	0,0	0%	0,0	0%
	TOTAL CCAA:	10	0	0%	10	100%	645,0	0,0	0%	645,0	100%
CASTILLA Y LEÓN	BURGOS	0	0	0%	0	0%	0,0	0,0	0%	0,0	0%
	SALAMANCA	3	0	0%	3	100%	226,9	0,0	0%	226,9	100%
	SEGOVIA	0	0	0%	0	0%	0,0	0,0	0%	0,0	0%
	OTRAS	0	0	0%	0	0%	0,0	0,0	0%	0,0	0%
	TOTAL CCAA:	3	0	0%	3	100%	226,9	0,0	0%	226,9	100%
CATALUÑA	TARRAGONA	12	6	50%	6	50%	769,6	12,1	2%	757,5	98%
	OTRAS	2	1	50%	1	50%	6,7	6,7	100%	0,0	0%
	TOTAL CCAA:	14	7	50%	7	50%	776,3	18,8	2%	757,5	98%
EXTREMADURA	BADAJOS	62	21	34%	41	66%	32.744,9	14.119,4	43%	18.625,5	57%
	CÁCERES	37	14	38%	23	62%	49.979,7	18.528,5	37%	31.451,2	63%
	TOTAL CCAA:	99	35	35%	64	65%	82.724,6	32.647,9	39%	50.076,7	61%
MADRID	MADRID	6	0	0%	6	100%	530,2	0,0	0%	530,2	100%
	TOTAL CCAA:	6	0	0%	6	100%	530,2	0,0	0%	530,2	100%
MURCIA	MURCIA	13	2	15%	11	85%	965,7	12,8	1%	952,9	99%
	TOTAL CCAA:	13	2	15%	11	85%	965,7	12,8	1%	952,9	99%
NAVARRA	NAVARRA	1	0	0%	1	100%	0,0	0,0	0%	0,0	0%
	TOTAL CCAA:	1	0	0%	1	100%	0,0	0,0	0%	0,0	0%
PAIS VASCO	ALAVA	0	0	0%	0	0%	0,0	0,0	0%	0,0	0%
	TOTAL CCAA:	0	0	0%	0	0%	0,0	0,0	0%	0,0	0%
LA RIOJA	LA RIOJA	0	0	0%	0	0%	0,0	0,0	0%	0,0	0%
	TOTAL CCAA:	0	0	0%	0	0%	0,0	0,0	0%	0,0	0%
COMUNIDAD VALENCIANA	ALICANTE	3	0	0%	3	100%	171,6	0,0	0%	171,6	100%
	OTRAS	5	0	0%	5	100%	735,5	0,0	0%	735,5	100%
	TOTAL CCAA:	8	0	0%	8	100%	907,1	0,0	0%	907,1	100%
TOTAL NACIONAL		413	123	30%	290	70%	407.392,1	176.844,2	43%	230.547,9	57%

* Número de Entamadoras que han declarado al menos una vez en la campaña.

** Aceituna Cruda Neta = Aceituna Cruda Entrada - Aceituna Cruda Salida.

Datos expresados en Toneladas. Datos expresados en peso de entamado sin más transformación.

El cálculo de Aceituna Cruda Neta contempla datos de Aceituna Cruda Importada + No Importada

Fuente: SIMO

23_DETALLE PRODUCCIÓN ACEITUNA POR PROCEDENCIA

a 31 de julio de 2024

VARIEDAD / TIPO	PRODUCCIÓN IMPORTADA	PRODUCCIÓN NO IMPORTADA
MANZANILLA	662.933	102.862.118
Cocida (para verde)	616.112	97.960.949
Salmuera y/o Acético (negra y para negra)	46.821	4.901.169
GORDAL	0	21.026.095
Cocida (para verde)	0	20.405.755
Salmuera y/o Acético (negra y para negra)	0	620.340
HOJIBLANCA	13.306.649	181.343.721
Cocida (para verde)	2.440.118	65.219.288
Salmuera y/o Acético (negra y para negra)	10.866.531	116.124.433
CACEREÑA	1.686.276	61.046.527
Cocida (para verde)	51.672	13.784.760
Salmuera y/o Acético (negra y para negra)	1.634.604	47.261.767
CARRASQUEÑA	0	7.958.197
Cocida (para verde)	0	7.564.209
Salmuera y/o Acético (negra y para negra)	0	393.988
OTRAS	533.048	16.966.579
Cocida (para verde)	114.496	11.429.893
Salmuera y/o Acético (negra y para negra)	418.552	5.536.686
TOTAL GENERAL	16.188.906	391.203.237

Datos expresados en millones de Kg. Datos expresados en peso de entamado sin más transformación.

Fuente: SIMO

24_COMPARACIÓN DE ENTRADAS DE ACEITUNA CRUDA ENTRE CAMPAÑAS

TODAS LAS VARIEDADES							
COMUNIDAD AUTÓNOMA	PROVINCIA	*Nº DE ENTAMADORAS			**ACEITUNA CRUDA NETA ENTRADA		
		2023/2024	2022/2023	%	2023/2024	2022/2023	%
ANDALUCÍA	ALMERIA	2	2	0%	523,6	293,6	78%
	CADIZ	2	2	0%	79,4	71,7	11%
	CÓRDOBA	37	38	-3%	46.921,5	50.062,9	-6%
	GRANADA	1	1	0%	0,0	5,6	-100%
	HUELVA	2	2	0%	3.374,6	2.870,0	18%
	JAÉN	6	6	0%	425,5	358,8	19%
	MÁLAGA	32	32	0%	33.352,0	47.712,3	-30%
	SEVILLA	138	139	-1%	232.092,3	258.250,8	-10%
	TOTAL:	220	222	-1%	316.768,9	359.625,7	-12%
ARAGÓN	TERUEL	23	23	0%	3.098,8	1.212,2	156%
	ZARAGOZA	11	11	0%	689,7	255,5	170%
	TOTAL:	34	34	0%	3.788,5	1.467,7	158%
BALEARES	BALEARES	5	5	0%	58,9	7,3	707%
	TOTAL:	5	5	0%	58,9	7,3	707%
CASTILLA-LA MANCHA	ALBACETE	3	3	0%	60,0	112,4	-47%
	CIUDAD REAL	4	4	0%	20,0	2,3	770%
	TOLEDO	2	2	0%	565,0	341,6	65%
	OTRAS	1	1	0%	0,0	0,0	0%
	TOTAL:	10	10	0%	645,0	456,3	41%
CASTILLA Y LEÓN	SALAMANCA	3	3	0%	226,9	167,7	35%
	TOTAL:	3	3	0%	226,9	167,7	35%
CATALUÑA	TARRAGONA	12	12	0%	769,7	640,0	20%
	OTRAS	2	2	0%	6,7	12,2	-45%
	TOTAL:	14	14	0%	776,4	652,2	19%
EXTREMADURA	BADAJOS	62	67	-7%	32.744,8	21.645,4	51%
	CÁCERES	37	37	0%	49.979,7	27.879,9	79%
	TOTAL:	99	104	-5%	82.724,5	49.525,3	67%
MADRID	MADRID	6	6	0%	530,2	672,8	-21%
	TOTAL:	6	6	0%	530,2	672,8	-21%
MURCIA	MURCIA	13	13	0%	965,7	696,4	39%
	TOTAL:	13	13	0%	965,7	696,4	39%
NAVARRA	NAVARRA	1	1	0%	0,0	0,0	0%
	TOTAL:	1	1	0%	0,0	0,0	0%
COMUNIDAD VALENCIANA	ALICANTE	3	3	0%	171,6	149,9	14%
	OTRAS	5	5	0%	735,5	696,2	6%
	TOTAL:	8	8	0%	907,1	846,1	7%
TOTAL NACIONAL		413	420	-2%	407.392,1	414.117,5	-2%

* Número de Entamadoras que han declarado al menos una vez en la campaña.

** Aceituna Cruda Neta = Aceituna Cruda Entrada - Aceituna Cruda Salida

Datos expresados en Toneladas. Datos expresados en peso de entamado sin más transformación.

El cálculo de Aceituna Cruda Neta contempla datos de Aceituna Cruda Importada + No Importada

Fuente: SIMO

25_ENVASADORAS DE ACEITUNA DE MESA_BALANCE DETALLADO DE CAMPAÑA

a 31 de julio de 2024

COMUNIDAD AUTÓNOMA	PROVINCIA	INDUSTRIAS			EXISTENCIAS INICIALES CAMPAÑA	ENTRADAS					SALIDAS					EXISTENCIAS FIN DE MES
		TOTAL	DATOS	%		TRANSFORMADAS				TOTAL ENTRADAS	TRANSFORMADAS				TOTAL SALIDAS	
						De entrada propia	Otras industrias	De otras envasadoras	Importación		A Otras industrias	A Mercado Interior	A Exportación	Pérdidas		
ANDALUCÍA	ALMERÍA	3	3	100%	212,9	58,7	652,7	137,5	52,4	901,3	12,3	137,6	600,4	0,0	750,3	363,9
	CÁDIZ	3	3	100%	0,1	115,3	10,5	0,0	0,0	125,8	0,0	120,6	2,8	0,0	123,4	2,5
	CÓRDOBA	14	14	100%	3.207,2	30.229,8	2.718,3	686,4	0,0	33.634,5	522,8	5.418,0	27.098,7	70,3	33.109,8	3.731,9
	GRANADA	7	7	100%	270,1	108,9	831,9	26,9	65,0	1.032,7	2,1	990,7	70,6	10,2	1.073,6	229,2
	HUELVA	2	2	100%	37,5	39,6	1.310,7	214,3	0,0	1.564,6	20,1	37,9	1.403,2	0,4	1.461,6	140,5
	JAÉN	8	8	100%	24,2	798,4	4,4	0,0	0,0	802,8	0,8	785,3	5,8	0,0	791,9	35,1
	MÁLAGA	23	22	96%	647,9	13.936,2	400,1	0,0	0,0	14.336,3	49,4	4.224,2	9.819,2	22,7	14.115,5	868,7
	SEVILLA	55	52	95%	17.624,4	227.084,5	4.524,9	9.806,5	1.383,8	242.799,7	7.880,2	51.071,5	182.215,5	-1.154,2	240.013,0	20.411,1
TOTAL:	115	111	97%	22.024,3	272.371,4	10.453,5	10.871,6	1.501,2	295.197,7	8.487,7	62.785,8	221.216,2	-1.050,6	291.439,1	25.782,9	
ARAGÓN	TERUEL	12	11	92%	0,9	1.018,9	0,0	0,0	0,0	1.018,9	30,3	983,9	4,6	0,2	1.019,0	0,8
	ZARAGOZA	10	10	100%	18,0	1.951,4	20,5	0,0	0,3	1.972,2	0,0	1.650,2	316,3	0,3	1.966,8	23,4
TOTAL:	22	21	95%	18,9	2.970,3	20,5	0,0	0,3	2.991,1	30,3	2.634,1	320,9	0,5	2.985,8	24,2	
BALEARES	BALEARES	5	5	100%	0,7	192,0	0,0	0,0	0,0	192,0	0,0	189,8	0,0	0,3	190,1	2,6
	TOTAL:	5	5	100%	0,7	192,0	0,0	0,0	0,0	192,0	0,0	189,8	0,0	0,3	190,1	2,6
CASTILLA-LA MANCHA	ALBACETE	3	2	67%	12,7	182,2	4,2	0,0	0,0	186,4	0,0	184,9	0,0	0,0	184,9	14,2
	CIUDAD REAL	7	7	100%	43,9	419,9	45,9	0,0	0,0	465,8	0,0	455,7	0,0	1,2	456,9	52,8
	TOLEDO	3	3	100%	408,0	2.919,8	546,2	0,0	0,0	3.466,0	432,2	538,0	2.529,9	1,0	3.501,1	372,9
	OTRAS	0	0	0%	0,0	0,0	0,0	0,0	0,0	0,0	0,0	0,0	0,0	0,0	0,0	0,0
TOTAL:	13	12	92%	464,6	3.521,9	596,3	0,0	0,0	4.118,2	432,2	1.178,6	2.529,9	2,2	4.142,9	439,9	
CASTILLA Y LEÓN	ÁVILA	6	5	83%	215,7	0,0	264,2	0,0	0,0	264,2	11,8	242,6	0,1	0,5	255,0	224,9
	LEÓN	2	2	100%	205,6	0,0	708,4	0,0	0,0	708,4	0,0	747,9	7,1	37,4	792,4	121,6
	SALAMANCA	3	3	100%	114,5	308,3	110,4	0,0	259,4	678,1	0,0	579,0	43,1	0,0	622,1	170,5
	SEGOVIA	1	1	100%	62,9	0,0	44,1	0,0	0,0	44,1	0,0	57,5	0,0	0,0	57,5	49,5
	OTRAS	3	3	100%	81,6	0,0	341,5	0,0	0,0	341,5	0,0	331,3	0,0	0,0	331,3	91,8
TOTAL:	15	14	93%	680,3	308,3	1.468,6	0,0	259,4	2.036,3	11,8	1.958,3	50,3	37,9	2.058,3	658,3	
CATALUÑA	BARCELONA	9	9	100%	704,6	0,0	2.298,9	55,9	140,5	2.496,9	75,5	2.173,9	32,0	-10,9	2.270,5	929,4
	TARRAGONA	11	10	91%	95,3	949,4	35,6	0,0	0,0	985,0	0,0	722,8	41,2	1,3	765,3	315,0
	OTRAS	2	2	100%	177,9	26,4	270,1	0,0	0,0	296,5	0,0	306,3	0,0	-0,2	306,1	168,3
TOTAL:	22	21	95%	977,8	975,8	2.604,6	55,9	140,5	3.776,8	75,5	3.203,0	73,2	-9,8	3.341,9	1.412,7	
EXTREMADURA	BADAJOS	22	21	95%	1.421,9	15.740,4	485,2	2.598,8	0,0	18.824,4	5.052,8	1.974,2	11.878,0	-148,0	18.757,0	1.489,3
	CÁCERES	14	13	93%	3.494,8	31.529,0	227,7	184,3	25,7	31.966,7	1.023,2	9.512,3	21.822,6	823,6	33.181,7	2.279,8
TOTAL:	36	34	94%	4.916,7	47.269,4	712,9	2.783,1	25,7	50.791,1	6.076,0	11.486,5	33.700,6	675,6	51.938,7	3.769,1	
MADRID	MADRID	16	16	100%	411,8	1.739,6	1.544,4	6,7	0,0	3.290,7	7,2	3.111,9	6,7	93,2	3.219,0	483,5
	TOTAL:	16	16	100%	411,8	1.739,6	1.544,4	6,7	0,0	3.290,7	7,2	3.111,9	6,7	93,2	3.219,0	483,5
MURCIA	MURCIA	16	16	100%	3.001,3	8.613,9	4.566,9	533,4	551,0	14.265,2	224,8	11.148,7	2.372,9	187,0	13.933,4	3.333,1
	TOTAL:	16	16	100%	3.001,3	8.613,9	4.566,9	533,4	551,0	14.265,2	224,8	11.148,7	2.372,9	187,0	13.933,4	3.333,1
NAVARRA	NAVARRA	3	3	100%	1.618,6	3.593,7	90,0	223,0	148,3	4.055,0	0,0	3.077,5	6,0	-2,2	3.081,3	2.592,3
	TOTAL:	3	3	100%	1.618,6	3.593,7	90,0	223,0	148,3	4.055,0	0,0	3.077,5	6,0	-2,2	3.081,3	2.592,3
PAIS VASCO	ÁLAVA	1	1	100%	11,9	0,0	92,5	0,0	0,0	92,5	0,0	63,1	0,0	0,0	63,1	41,3
	TOTAL:	1	1	100%	11,9	0,0	92,5	0,0	0,0	92,5	0,0	63,1	0,0	0,0	63,1	41,3
LA RIOJA	LA RIOJA	2	2	100%	33,4	0,0	93,3	0,0	95,6	188,9	1,3	153,2	2,9	0,0	157,4	64,9
	TOTAL:	2	2	100%	33,4	0,0	93,3	0,0	95,6	188,9	1,3	153,2	2,9	0,0	157,4	64,9
COMUNIDAD VALENCIANA	ALICANTE	8	8	100%	8.092,2	8.567,4	19.921,4	2.931,8	148,9	31.569,5	370,2	27.441,2	2.388,4	737,2	30.937,0	8.724,7
	OTRAS	8	8	100%	1.331,3	1.170,4	1.567,8	5,9	13,3	2.757,4	36,7	2.490,1	26,8	38,9	2.592,5	1.496,2
	TOTAL:	16	16	100%	9.423,5	9.737,8	21.489,2	2.937,7	162,2	34.326,9	406,9	29.931,3	2.415,2	776,1	33.529,5	10.220,9
TOTAL NACIONAL	282	272	96%	43.583,8	351.294,1	43.732,7	17.411,4	2.884,2	415.322,4	15.753,7	130.921,8	262.694,8	710,2	410.080,5	48.825,7	

Datos expresados en Toneladas. Datos expresados en peso de entamado sin más transformación.

Fuente: SIMO