

Iniciativas del Ministerio de Agricultura, Pesca y Alimentación para apoyar a los jóvenes y fomentar el Relevo Generacional

Carolina Gutiérrez Ansótegui
Subdirección General de Dinamización del Medio Rural

29 de octubre de 2024

Censo agrario de 2020 (INE)

- ▶ 914.871 explotaciones agrarias
- ▶ ¿Quiénes las gestionan? Jefes de explotación
 - 8,8% son jóvenes
 - solo el 2% son mujeres jóvenes

Jefes de explotación agraria jóvenes: edad de instalación

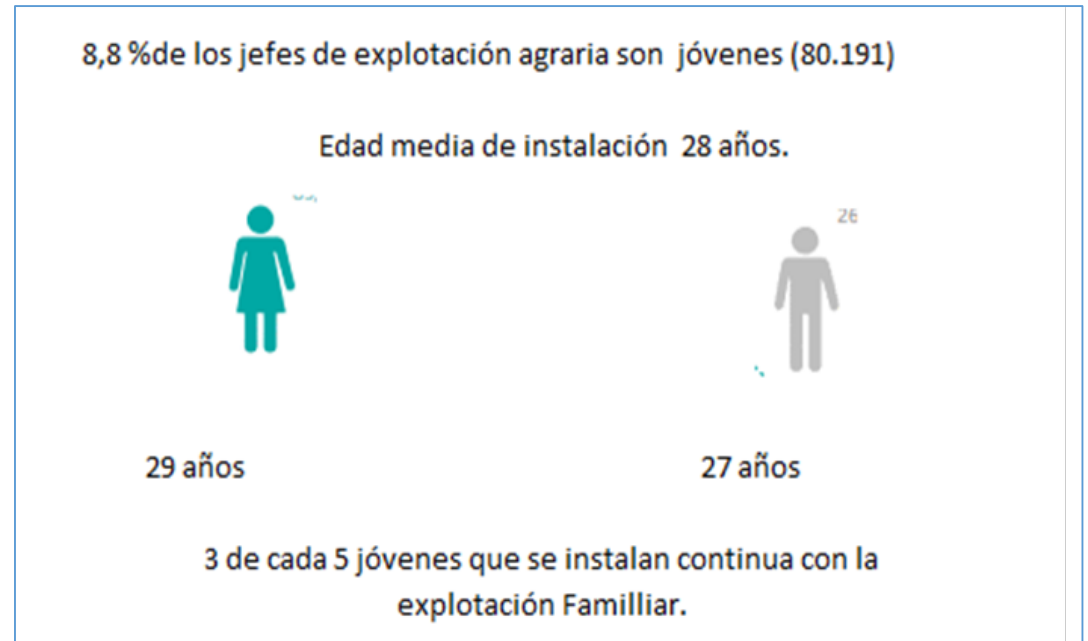

El Censo Agrario es una operación estadística a gran escala. Se realiza cada 10 años con el objetivo de evaluar la situación de la agricultura española, obtener un directorio de explotaciones agrícolas y servir de base para la formulación y aplicación de políticas agrarias especialmente de la Política Agraria Común (PAC). La Unión Europea (UE) promueve la realización de censos agrarios en todos los países miembros para una comparación armonizada entre ellos. Los resultados se han publicado en 2022 en todos los países de la UE.

Perceptores ayudas directas de la PAC 2021



- ▶ < 40a: 8,71%;
- ▶ >65a: 39%

Número de perceptores e importes recibidos, según edad y sexo

Estratos	Mujeres	Hombres	Total perceptores	%total personas
>=65	97.214	134.148	231.362	39,10
40<X<65	111.634	197.169	308.803	52,19
25=<X<=40	12.241	35.065	47.306	7,99
<25	885	3.351	4.236	0,72
Totales	221.974	369.733	591.707	100

- **Respuesta estratégica** al reto del relevo generacional en el sector y a las necesidades identificadas:
 1. Facilitar acceso a la financiación y apoyo económico
 2. Facilitar acceso a la tierra
 3. Formación/Asesoramiento/Tutorización
- Incluye **actuaciones PAC y NO PAC (actuaciones financiadas con fondos nacionales)**
- Incluye actuaciones puestas en marcha por parte de las **Comunidades Autónomas**, y también por parte de la **Administración General del Estado**

Intervenciones PAC y NO PAC

- ❖ Apoyo económico a jóvenes (ayudas directas FEAGA +intervenciones FEADER)
- ❖ **Facilitar acceso a la financiación: Instrumentos financieros FEADER** 
- ❖ **Grupo Trabajo de Admones. para la Movilización Tierras Agrarias Infrautilizadas** 
- ❖ Programa CULTIVA
- ❖ Fomento de los Espacios Test Agrarios
- ❖ **Formación/Asesoramiento/Tutorización** 
- ❖ Simplificación administrativa
- ❖ Fiscalidad diferenciada
- ❖ Cesión de explotaciones (proyecto piloto en algunas CCAA)
- ❖ OTRAS



Cofinanciado por
la Unión Europea



SECRETARIA DE ESTADO DE
AGRICULTURA Y ALIMENTACION

DIRECCION GENERAL DE
DESARROLLO RURAL, INNOVACIÓN
Y FORMACIÓN AGROALIMENTARIA



Instrumento
Financiero
de Gestión
Centralizada

INSTRUMENTO FINANCIERO DE GESTIÓN CENTRALIZADA 2023-2027



¿qué son los Instrumentos Financieros?

Nueva herramienta complementaria a las subvenciones,
para facilitar el acceso al crédito a perfiles que
tradicionalmente tenían dificultades para conseguir
prestamos de los bancos

**PRÉSTAMOS GARANTIZADOS CON LA COFINANCIACIÓN DE
FONDOS FEADER: CADA CCAA DECIDE SI DESTINA SUS DE
DESARROLLO RURAL PARA ESTOS PRÉSTAMOS**

Comunidades Autónomas adheridas al IFGC

- ADHERIDAS PERIODO 2014-2022 Y PEPAC

1. Castilla y León
2. Extremadura
3. Galicia

ADHERIDAS PERIODO 2023-2027

(además de las anteriores)

4. Asturias
5. Cantabria
6. Aragón
7. Castilla la Mancha
8. Baleares
9. Canarias
10. Comunidad Valenciana

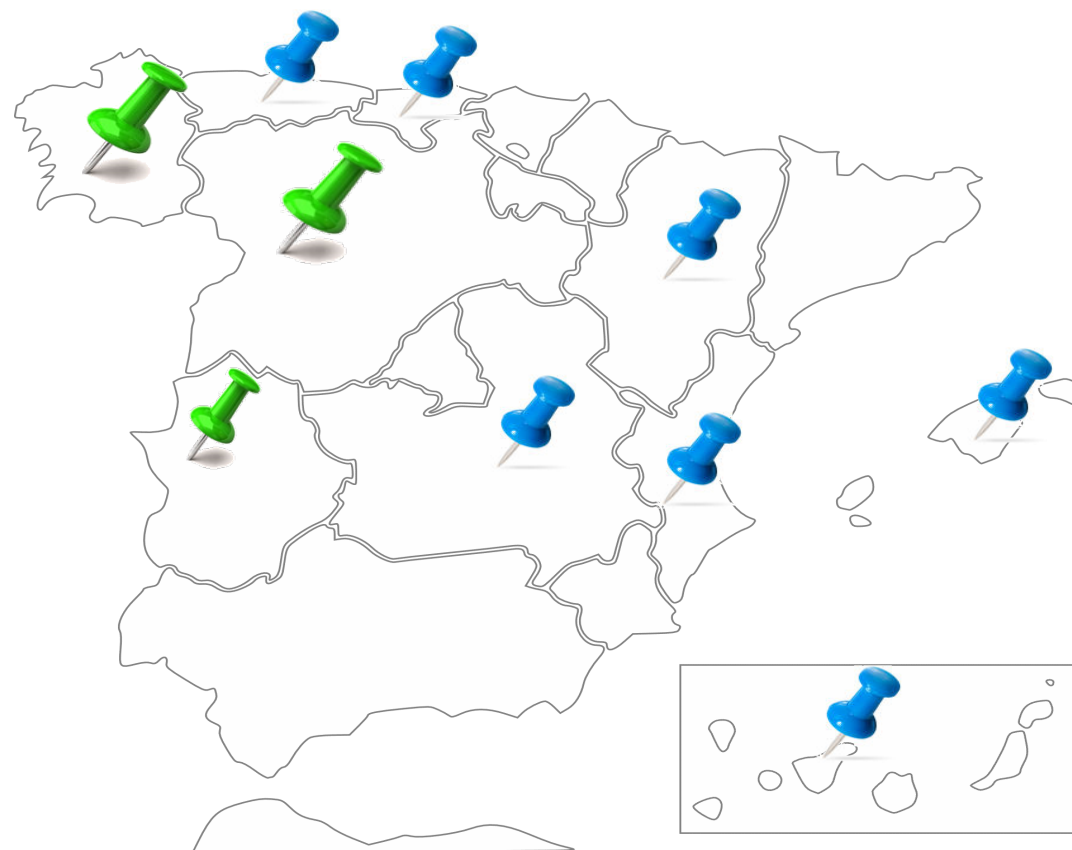

¿Quién responde en caso de impagos?

PRÉSTAMOS GARANTIZADOS CON LA COFINANCIACIÓN DEL FONDO FEADER

80% DEL IMPORTE DEL PRÉSTAMO CONCEDIDO
GARANTIZADO POR IFGC
20% cubierto por la entidad financiera

Intervenciones del Plan estratégico de la PAC con IFF 2023-2027

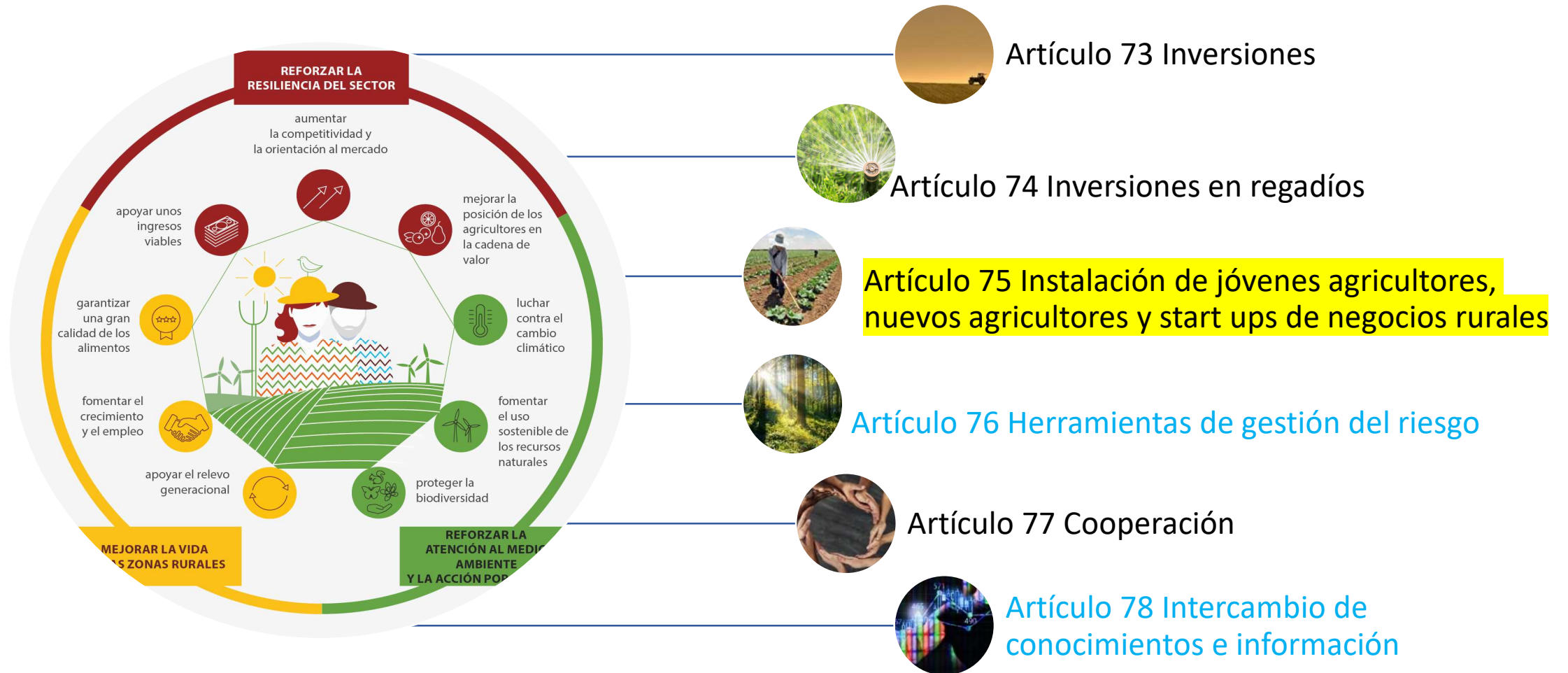

AYUDAS PARA COMPRA DE TIERRA con IIFF: COMPARACIÓN ENTRE PERIODOS

2014-2020

COMPRA DE TIERRAS

Se permite apoyar la compra de tierras para Jóvenes, como un gasto más en el caso de la **nueva instalación.**

De un préstamo del IFGC, solo se puede destinar a compra de tierras un 10%

2023-2027

COMPRA DE TIERRAS

Se permite apoyar la compra de tierras **sin tener que ir ligado a una nueva instalación** sino como una inversión más.

Se puede destinar el 100% del préstamo para la compra de tierra, si el solicitante es un joven





Cofinanciado por
la Unión Europea



SECRETARIA DE ESTADO DE
AGRICULTURA Y ALIMENTACION

DIRECCION GENERAL DE
DESARROLLO RURAL, INNOVACIÓN
Y FORMACIÓN AGROALIMENTARIA



Instrumento
Financiero
de Gestión
Centralizada

Entidades financieras ya adheridas en IFGC 2023-2027

1. BBVA
2. Caja Rural de Asturias
3. CAJAVIVA
4. Caixa Rural Galega
5. Caja Rural de Soria
6. Caja Rural de Teruel
7. Cajasiete
8. Caja Rural de Aragón
9. Globalcaja
10. Unicaja
11. Cajamar (18 cajas en su grupo)
12. Caja Rural de Salamanca
13. Banco Sabadell
14. Caja Rural de Extremadura
15. Banca Pueyo
16. Caja Rural de Zamora
17. Caixabank
18. Ibercaja
19. Abanca
20. Caja Almedralejo





Cofinanciado por
la Unión Europea



SECRETARIA DE ESTADO DE
AGRICULTURA Y ALIMENTACION

DIRECCION GENERAL DE
DESARROLLO RURAL, INNOVACION
Y FORMACION AGROALIMENTARIA



Instrumento
Financiero
de Gestión
Centralizada

Préstamos formalizados primeros Octubre 2024

Submedida	Objeto de Préstamo	Nº de Beneficiarios	Nº de Préstamos	Importe Préstamos Formalizados
4.1 Inversiones en explotaciones	Inversión	484	521	102.635.656,27
	Ambos	176	207	31.420.063,67
	Primera Instalación	27	27	3.319.585,56
	Circulante	294	325	17.494.415,42
			866	1080
4.2 Inversiones en transformación, comercialización y desarrollo productos agroalimentarios	Inversión	31	36	17.683.029,78
	Ambos	4	4	1.022.947,25
	Circulante	62	73	8.491.197,13
			87	113
6.1 Instalación de jóvenes	Primera Instalación	95	95	9.672.856,94
		95	95	9.672.856,94
8.6 Inversiones forestales	Inversión	1	1	203.000,00
	Circulante	1	1	20.000,00
		2	2	223.000,00
Total		1018	1263	191.962.752,02





Cofinanciado por
la Unión Europea



SECRETARIA DE ESTADO DE
AGRICULTURA Y ALIMENTACION

DIRECCION GENERAL DE
DESARROLLO RURAL, INNOVACION
Y FORMACION AGROALIMENTARIA



Instrumento
Financiero
de Gestión
Centralizada

Tipos de Préstamos

El IFGC permite los distintos tipos de préstamos que se recogen en la figura siguiente. De este catálogo de préstamos, cada Autoridad de Gestión decidirá cuáles incluye en su Acuerdo de Financiación

Nº AÑOS TOTAL	3	5	5	8	8	8	10	10	10
Nº AÑOS AMORTIZACIÓN	3	5	4	8	7	6	10	9	8
Nº AÑOS CARENCIA	0	0	1	0	1	2	0	1	2
Nº AÑOS TOTAL	12	12	12	15	15	15	15	15	20
Nº AÑOS AMORTIZACIÓN	12	11	10	15	14	13	12	12	16
Nº AÑOS CARENCIA	0	1	2	0	1	2	3	3	4

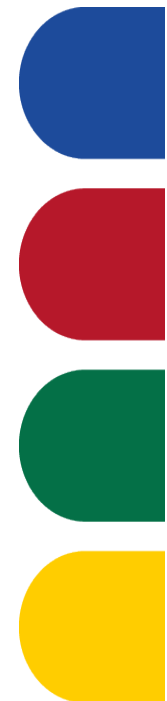



Cofinanciado por
la Unión Europea



SECRETARIA DE ESTADO DE
AGRICULTURA Y ALIMENTACION

DIRECCION GENERAL DE
DESARROLLO RURAL, INNOVACION
Y FORMACION AGROALIMENTARIA

IFGC Instrumento
Financiero
de Gestión
Centralizada

¿Cómo se solicita?

- Presentar la solicitud para la convocatoria abierta de tu CA en ventanilla Banco o Consejería
- A partir de ahí se pone en marcha la maquinaria del IFGC:





Cofinanciado por
la Unión Europea



SECRETARIA DE ESTADO DE
AGRICULTURA Y ALIMENTACION

DIRECCION GENERAL DE
DESARROLLO RURAL, INNOVACIÓN
Y FORMACIÓN AGROALIMENTARIA



Instrumento
Financiero
de Gestión
Centralizada

Ventajas de IFGC (incluso frente a subvenciones)

- Se pueden **combinar** con subvenciones.
- El préstamo garantizado **llega antes de realizar el gasto**, permitiendo acometer el proyecto, no como la subvenciones. **Financian inversiones y circulante.**
- **Menos exigentes** en cuanto a requisitos del beneficiario y del proyecto. Menor carga administrativa. Apoyo más simple.
- Mayor **agilidad** para el solicitante: **en ocasiones pasa solo un mes desde el reconocimiento del derecho (DII) hasta la concesión del préstamo.** Hay solicitantes que optan por solicitar solo el IF en lugar de combinar ¡¡!!
- Permiten apoyar **más tipos de inversiones** (ej: compra maquinaria segunda mano)





Cofinanciado por
la Unión Europea



SECRETARÍA GENERAL DE
AGRICULTURA Y ALIMENTACIÓN

DIRECCIÓN GENERAL DE
DESARROLLO RURAL, INNOVACIÓN
Y FORMACIÓN AGROALIMENTARIA

IFGC Instrumento
Financiero
de Gestión
Centralizada

Posibilidades de apoyo particular a los jóvenes del IFGC 2023-2027

- Por su propia naturaleza, el IFGC es una vía de financiación **muy interesante para jóvenes** y personas sin historial crediticio previo y que carezcan de avales familiares, por el otorgamiento de las **garantías** y por la posibilidad de **bonificación de intereses**.
- Financiación de **compra de tierras** para **jóvenes** hasta el 100% del préstamo.
- Además las **CCAA** pueden ofrecer **ventajas específicas en el PEPAC** y pueden **diferenciar a los jóvenes en las convocatorias y darles un mayor apoyo**:
 - Importes unitarios más altos para jóvenes (préstamos mayores)
 - Bonificar a los jóvenes con más puntos de interés
 - Aplicar el límite máximo del 100% del préstamo para la compra de tierras por parte de jóvenes
 - Priorización
 - Otro tipo de medidas como formación, difusión, asesoramiento personalizado, etc.





Cofinanciado por
la Unión Europea



SECRETARIA DE ESTADO DE
AGRICULTURA Y ALIMENTACION

DIRECCION GENERAL DE
DESARROLLO RURAL, INNOVACIÓN
Y FORMACIÓN AGROALIMENTARIA



Instrumento
Financiero
de Gestión
Centralizada

OTRAS VIAS DE APOYO A LA FINANCIACIÓN DEL MAPA





Cofinanciado por
la Unión Europea



SECRETARIA DE ESTADO DE
AGRICULTURA Y ALIMENTACION

DIRECCION GENERAL DE
DESARROLLO RURAL, INNOVACIÓN
Y FORMACIÓN AGROALIMENTARIA



Instrumento
Financiero
de Gestión
Centralizada

Línea MAPA ICO SAECA JOVENES

Nueva CONVOCATORIA ICO-MAPA-SAECA destinada exclusivamente, en el caso de explotaciones agrarias, a **JOVENES AGRICULTORES**. **Presupuesto: 20.000.000 €.**

+

Nueva CONVOCATORIA DE LA LINEA DE AVALES (RD388/2021) destinados íntegramente a complementar la línea ICO MAPA SAECA. **Presupuesto: 7.000.000 €.**

CRÉDITO VIVO APROXIMADO DE 150 MILL DE EUROS (x 5)



ACCESO A LA TIERRA

➤ Acceso a la tierra (I)

➤➤ Grupo Focal de Acceso a la Tierra

Conclusiones del GFAT (Febrero 2020- Enero 2021)

Propuestas de los expertos del GFAT

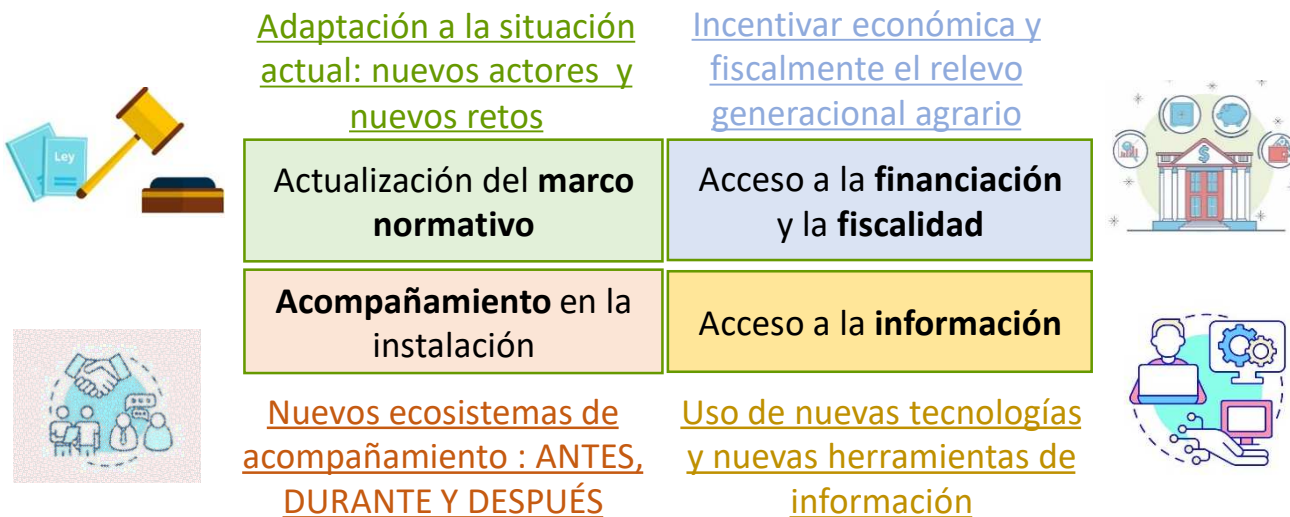

➤➤ Plataforma nacional de acceso a la tierra

- *Análisis de viabilidad* (2024)
- Formato **online**
- **Información actualizada:**
 - mercado de la tierra agraria
 - herramientas, servicios y dispositivos para profesionalizarse en el sector.



➤ Acceso a la tierra (II)

➤➤ Grupo de Trabajo Movilización Tierras Agrarias Infrautilizadas (GTMTAI)

- > **60 miembros** representantes de **CCAA** y distintos departamentos de la **AGE**
- **Triple objetivo:**
 - > Analizar la situación actual y origen de TAI y vacantes
 - > Identificar mecanismos de movilización de tierras
 - > Explorar soluciones coordinadas entre administraciones
- **Trabajos 2023-2024:**
 - > **Caracterización** de las TAI en España:

Marco normativo y definiciones	Cuantificación	Herramientas de identificación	Actuaciones para la movilización
---------------------------------------	-----------------------	---------------------------------------	---

- > **Propuestas** de trabajo del GTMTAI:

De interés común	Priorizadas desde el MAPA	Priorizadas desde el MINHFP
-------------------------	----------------------------------	------------------------------------



➤➤ Procedimiento de rectificación catastral de inmuebles rústicos (ex A-FINCA)

- Revisión *in situ* de datos y actualización de las **descripciones catastrales** para una mayor **seguridad jurídica** y **posibilidad de movilización de tierras hacia jóvenes mediante herramientas existentes (bancos de tierras,...)**.
- Propuesta GTMTAI priorizada desde el MINHFP: **extensión a nuevos municipios**
- A partir de 2025: Colaboración económica **CATASTRO-MAPA**



Grupo de Trabajo Movilización Tierras Agrarias Infrautilizadas (GTMTAI)

Algunas ideas...

Movilizar tierra propiedad de la AGE en favor de los jóvenes

Actualización del marco normativo:

Nuevos modelos de relevo generacional: los NEW ENTRANTS

Nuevas formas de acceso a la tierra (no sólo propiedad y arrendamiento)

Movilización y recuperación de tierras abandonadas e infrautilizadas

Acceso a financiación y fiscalidad

Bonificaciones fiscales → incorporación de jóvenes + traspaso de tierras

Estrategias de colaboración público-privadas

Apoyo a nuevas estrategias de usos en común de los recursos (CUMA: cooperativas de uso maquinaria en común)

Acompañamiento en la instalación

Nueva figura del mediador o dinamizador: acompañamiento de entrantes y salientes.

Nuevas técnicas de asesoramiento y formación: *coaching*, *mentoring*, aprendizaje colaborativo, asistencia en línea, programas de intercambios → **Programa CULTIVA**.

Acompañamiento desde la Administración (PAI en Francia: Puntos de acogida a la Instalación)

Apoyo a experiencias de aprendizaje y prueba previas a la instalación (ayudas al aprendizaje de 1 año para la maduración de proyectos, **espacios test agrarios**)

OTRAS ACTUACIONES DE INTERÉS PARA JOVENES

Otras actuaciones del MAPA para apoyar a jóvenes agricultores

➤ Programa **CULTIVA**



➤ Acceso a la **tierra**



➤ **Relevo** Generacional



➤ Apoyo a la **incorporación** al sector



➤ Juventud agraria: **datos** y estudios



➤ Apoyo a la incorporación al sector



➤➤ Guía nacional de incorporación a la actividad agraria

- **Primera guía de ámbito nacional.**
- **Pilares de incorporación**
 - > Financiación y fiscalidad
 - > Acceso a la tierra
 - > Formación, asesoramiento y asociacionismo
- **Incorporación multi-etapas**
- **Itinerarios de instalación.**
- **Preguntas frecuentes.**

PROXIMA PUBLICACION (2024)

➤➤ Grupo de Trabajo sobre Asesoramiento Agroalimentario de la SGID

- Participación en la **Línea de Trabajo sobre Asesoramiento para Jóvenes y Nuevos Agricultores.**

➤ Juventud agraria: datos y estudios



➤➤ Estudio sobre la Juventud Agraria

- **Primer diagnóstico público completo y específico** sobre los jóvenes agricultores y ganaderos.
- Caracterización **demográfica, económico-laboral, técnico-profesional y social.**
- Datos primarios y secundarios.

PROXIMA PUBLICACION (2024/25)



➤➤ Estudio de necesidades formativas de la juventud rural

- Análisis multi-perspectiva de las necesidades de formación de los jóvenes en el **sector agrícola, ganadero forestal.**

➤ Nuevas ideas

»» Programa CULTIVA PLATINUM

Objetivo

Ofrecer **estancias de larga duración** a nuevos agricultores y ganaderos en explotaciones agrarias con titulares próximos a la jubilación o al abandono temprano de la actividad agraria (enfermedad o discapacidad, otros motivos), de modo que, una vez finalizado el periodo de estancia, el **joven agricultor retome como nuevo titular la explotación.**

FORMACIÓN



La Vega Innova



Financiado por
la Unión Europea
NextGenerationEU



GOBIERNO
DE ESPAÑA

MINISTERIO
DE AGRICULTURA, PESCA
Y ALIMENTACIÓN



Plan de
Recuperación,
Transformación
y Resiliencia



FIWARE
Open APIs for Open Minds

Beneficios



Acceso a Tecnología Avanzada



Mentoría de Expertos



Red de contactos Profesionales



Desarrollo de Habilidades Prácticas



Cursos impartidos

	Fecha	Curso
1	27-30/11/2023	Tecnología FIWARE: aplicación en el sector agroalimentario
2	11-14/12/2023	Asistentes virtuales. Aplicaciones en el Sector Agroalimentario
3	12-15/02/2024	Análisis de Datos y Aprendizaje Profundo con Python.
4	12-14/03/2024	Digitalización de la protección de cultivos
5	27-29/05/2024	Desarrollo de soluciones digitales para el sector ganadero
6	18-20/06/2024	Agricultura de precisión
7	01-03/10/2024	Gestión del riego con tecnologías basadas en IoT.



Cursos Futuros

	Fecha	Cursos 2024
8	29-31/10/2024	Sistemas predictivos para gestión del agua y energía en el riego
9	20-22/11/2024	Innovación en Ingeniería de Procesos en la Industria Agroalimentaria 4.0 y sus Instalaciones Auxiliares. Sensorización de las plantas industriales de proceso de alimentos.
	Fecha	Cursos 2025
10	28-30/01/2025	Eficiencia energética en el regadío. Energías renovables y su aplicación al riego.
11	10-13/02/2025	Internet de las cosas en agricultura: estrategia de datos y procesamiento
12	10-13/03/2025	Relaciones suelo-agua-clima para la implantación y manejo de cultivos bajo condiciones climáticas cambiantes.
13	Pendiente	Uso de plataformas aéreas no tripuladas en agricultura: caracterización de cultivos leñosos con vuelos no tripulados
14	Pendiente	Servicios cloud computing para la caracterización de cultivos extensivos

Web la Vega Innova



Financiado por la Unión Europea NextGenerationEU



Plan de Recuperación, Transformación y Resiliencia



FIWARE

Contacto |

Qué somos

Tecnología FIWARE

Comunidad ▾

Programas ▾

Actualidad ▾



La Vega Innova:

Donde la innovación agroalimentaria y el emprendimiento convergen

Vamos a ser el núcleo de transformación en el sector agroalimentario. Aquí, no solo fomentamos la innovación, sino que también brindamos las herramientas y el apoyo necesario para llevarla a cabo. Desde nuestros agrolabs, donde se gestan soluciones agrícolas de vanguardia, hasta nuestros retos de innovación que desafían los límites de lo posible. Ofrecemos programas de aceleración para startups prometedoras, formación especializada para aquellos que buscan profundizar sus conocimientos y una comunidad donde la colaboración y el crecimiento son el núcleo.

Descubre lo que podemos hacer por ti

[DÓNDE ESTAMOS](#)

Privacidad





Iniciativas de formación en competencias digitales del Ministerio de Agricultura, Pesca y Alimentación

CENTRO DE COMPETENCIAS DIGITALES

Ofrece una **solución:**

- Convenio **Inter-administrativo**
 - Ministerio de Agricultura, Pesca y Alimentación
 - Escuela Técnica Superior de Ingeniería Agronómica y de Montes
 - Universidad Politécnica de Madrid, representada por la Escuela Técnica Superior de Ingeniería Agronómica, Alimentaria y de Biosistemas (ETSIAAB).
- Primer convenio en 2021

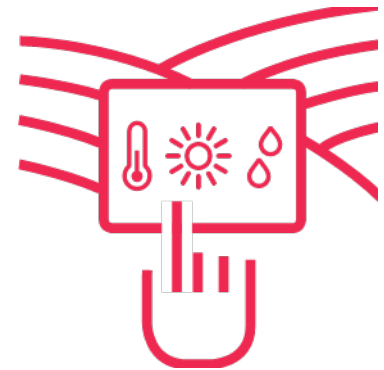

Orientado a la adquisición de competencias

Gratuita

Compatible con la actividad **profesional**

No reglada

CENTRO DE COMPETENCIAS DIGITALES. **CONVENIO 2021**

2021. Primera tanda de cursos (8)

1. Programa **Copernicus**. Computación en la nube de imágenes de satélite para la toma de decisiones en agricultura.
2. Riego de precisión y gestión eficiente del agua.
3. Maquinaria: tecnologías de **distribución variable de insumos**, sistemas de seguimiento y trazabilidad.
4. Aplicaciones de **ganadería de precisión**.
5. Agroindustria 4.0. Tecnologías habilitadoras.
6. Herramientas digitales para el desarrollo rural. **Pueblos inteligentes**.
7. Herramientas digitales para la gestión de la empresa agroganadera.
8. Control inteligente de procesos y productos a lo largo de toda la cadena agroalimentaria: sensores espectrales y **blockchain**

CENTRO DE COMPETENCIAS DIGITALES. CONVENIO 2022-2023

- Mayor número de cursos (**15**) y mayor presupuesto (**0,5 M€**)
- **vigilancia tecnológica**, comunicación y divulgación.
- Se **amplían el tipo** de actividades, incluyendo:
 - Actividades demostrativas.
 - Formación básica.
 - Formación intermedia.
- Anexiones de **nuevas universidades** al convenio
 - Universidad de Castilla La Mancha
 - Universidad de Santiago de Compostela
 - Universidad de Lleida
 - Universidad de Zaragoza



Web CENTRO DE COMPETENCIAS DIGITALES



ETS DE INGENIERÍA
AGRONÓMICA, ALIMENTARIA
Y DE BIOSISTEMAS



ESTRATEGIA DE
DIGITALIZACIÓN
DEL SECTOR
AGROALIMENTARIO
Y FORESTAL Y DEL
MEDIO RURAL

CENTRO DE COMPETENCIAS DIGITALES



Centro de Competencias para la formación digital agroalimentaria

El Centro de Competencias nació en 2021 gracias a la colaboración entre el Ministerio de Agricultura, Pesca y Alimentación (MAPA), la Universidad de Córdoba y la Universidad Politécnica de Madrid.

Su objetivo es dar acceso a formación especializada, de manera gratuita, a cientos de agricultores, ganaderos, técnicos y asesores del sector agroalimentario. Los cursos también están abiertos a profesionales de cooperativas, organizaciones agrarias, asociaciones empresariales agrarias, Administración Pública, grupos de desarrollo rural y centros tecnológicos.

FORMACIÓN DIGITAL AGROALIMENTARIA

- Orientada a adquisición de competencias.
- Impartida por docentes universitarios.



CENTRO DE COMPETENCIAS DIGITALES. NUEVO CONVENIO 2024-2025

- **Nuevo convenio 2024-2025 en marcha NUEVOS CURSOS EN BREVE!**
 - Más actividades demostrativas
 - Más universidades
 - Más territorio

!OS ESPERAMOS!

<https://centrocompetencias.mapa.es/>



Cofinanciado por
la Unión Europea



SECRETARÍA GENERAL DE
AGRICULTURA Y ALIMENTACIÓN

DIRECCIÓN GENERAL DE
DESARROLLO RURAL, INNOVACIÓN
Y FORMACIÓN AGROALIMENTARIA



Instrumento
Financiero
de Gestión
Centralizada

GRACIAS

sgdmr@mapa.es

